



# MUNICÍPIO DE ENTRE RIOS DO OESTE

Estado do Paraná

Rua Tocantins, Nº 600 - Fone: (45) 3257-1268 - CEP: 85988-000 - Entre Rios do Oeste - PR

## Estudo Técnico Preliminar

### 1. Introdução

O estudo técnico preliminar encontra previsão na Lei nº 14.133, de 01 abril de 2021, Conforme IN 40, de 22 de maio de 2020 e Decreto Municipal 31/2023 de 13 março de 2023.

A elaboração dos estudos técnicos preliminares é obrigatória para toda contratação, pois a elaboração do termo de referência (TR) ou projeto básico (PB) é obrigatória independentemente da forma de seleção do fornecedor se dar por licitação, por contratação direta ou por adesão à ata de registro de preços.

Conforme IN 40, de 22 de maio de 2020, conforme segue:

Art. 6º Os ETP serão elaborados conjuntamente por servidores da área técnica e requisitante ou, quando houver, pela equipe de planejamento da contratação.

E de acordo com o Artigo 7º do Decreto Municipal 31/2023, o estudo técnico preliminar é parte integrante do processo de contratação, que em conformidade com o Artigo 24º da Instrução Normativa nº 05 de 2017, emitida pelo Ministério do Planejamento, Orçamento e Gestão, com base em um documento que formaliza uma demanda, uma equipe é designada para a realização do Planejamento da Contratação. Esta equipe deverá ser responsável por realizar os Estudos Técnicos Preliminares necessários para a análise de sua viabilidade e o levantamento dos elementos essenciais que servirão para compor o Termo de Referência ou Projeto Básico, de forma que melhor atenda às necessidades da Administração.

Também Jessé Torres Pereira Junior leciona que:

“Durante o estudo preliminar, avaliam-se questões que possibilitarão a elaboração de anteprojeto em conformidade com as necessidades administrativas e as características do objeto a licitar, ou a contratar de forma direta. Tal estudo leva em conta aspectos como: a) adequação técnica; b) funcionalidade; c) requisitos ambientais; d) adequação às normas vigentes (requisitos de limites e áreas de ocupação, normas de urbanização, leis de proteção ambiental etc.); e) possível movimento de terra decorrente da implantação, necessidade de estabilizar taludes, construir muros de arrimo ou fundações especiais; f) processo construtivo a ser empregado; g) possibilidade de racionalização do processo construtivo; h) existência de fornecedores que deem respostas às soluções sob consideração; i) estimativa preliminar de custo e viabilidade econômico-financeira do objeto.” Políticas públicas nas licitações e contratações administrativas. Belo Horizonte: Fórum, 2ª ed., 2012, p. 154.

#### 1.1. Classificação nos termos da Lei nº 12.527, de 18 de novembro de 2011.

Considerando que os estudos preliminares não possuem dados sigilosos, o mesmo classifica-se nos termos da Lei 12.527 de 18 de novembro de 2011, atendendo ao disposto nos artigos: 6º, 7º e 8º:

Art. 6º Cabe aos órgãos e entidades do poder público, observadas as normas e procedimentos específicos aplicáveis, assegurar a: I - Gestão transparente da informação, propiciando amplo acesso a ela e sua divulgação;

Art. 7º O acesso à informação de que trata esta Lei compreende, entre outros, os direitos de obter:

VI - Informação pertinente à administração do patrimônio público, utilização de recursos públicos, licitação, contratos administrativos;

Art. 8º É dever dos órgãos e entidades pública promover, independentemente de requerimentos, a divulgação em local de fácil acesso, no âmbito de suas competências, de informações de interesse coletivo ou geral por eles produzidas ou custodiadas.

IV - Informações, concernentes a procedimentos licitatórios, inclusive os respectivos editais e resultados, bem como a todos os contratos celebrados;

O referido estudo será parte integrante do processo e será disponibilizado no portal da transparência do município (<https://entrieriosdooeste.atende.net/?pg=transparencia>) no ato da publicação do edital.

Neste sentido a equipe de planejamento da contratação ficam designados os servidores abaixo relacionados para o planejamento deste estudo:

Nome	Cargo/função
Márcio Vitor dos Santos	Assistente Administrativo



# MUNICÍPIO DE ENTRE RIOS DO OESTE

Estado do Paraná

Rua Tocantins, Nº 600 - Fone: (45) 3257-1268 - CEP: 85988-000 - Entre Rios do Oeste - PR

Período de trabalho:

março e abril de 2026

## 1.2 Objeto de estudo

## 2. Descrição da necessidade

Trata-se da Contratação de empresa no ramo, visando o fornecimento de materiais permanentes, como mobiliários, eletrodomésticos e eletroeletrônicos.

A presente contratação fundamenta-se na necessidade imperativa de aparelhamento e renovação da infraestrutura física das diversas secretarias e departamentos que compõem a Administração Pública Municipal de Entre Rios do Oeste/PR. A justificativa para tal investimento pauta-se nos seguintes pilares:

### 2.1. Eficiência Operacional e Qualidade no Atendimento

A administração pública busca a excelência na prestação de serviços ao cidadão. Para tanto, é indispensável que os servidores disponham de mobiliários ergonômicos (mesas, cadeiras, armários) e equipamentos eletroeletrônicos atualizados. A falta de itens adequados impacta diretamente na produtividade da equipe e na celeridade dos processos administrativos, podendo gerar morosidade no atendimento à população.

### 2.2. Substituição de Itens Inservíveis ou Antigos

Grande parte do acervo patrimonial atual das secretarias municipais encontra-se em estágio avançado de desgaste pelo uso contínuo. A manutenção constante de equipamentos eletrodomésticos e eletrônicos obsoletos gera custos elevados e recorrentes, ferindo o princípio da economicidade. A aquisição de novos materiais permanentes visa:

- Reduzir gastos com manutenções corretivas frequentes.
- Garantir a segurança dos usuários (evitando riscos com instalações elétricas de aparelhos antigos).
- Promover a eficiência energética com eletrodomésticos de menor consumo.

### 2.3. Atendimento às Normas de Ergonomia (NR-17)

A aquisição de novos mobiliários visa adequar os postos de trabalho às normas de saúde ocupacional. O fornecimento de cadeiras e mesas que respeitem a ergonomia previne o surgimento de doenças ocupacionais entre os servidores, reduzindo o índice de absenteísmo e garantindo um ambiente de trabalho salubre e motivador.

### 2.4. Estruturação de Novos Projetos e Unidades

Considerando o crescimento das demandas municipais e a possível criação ou expansão de programas sociais, educacionais e de saúde, a formação de um registro de preços ou a compra de materiais permanentes garante que o município esteja preparado para equipar novas frentes de trabalho sem interrupções por falta de suporte físico.

### 2.5. Padronização Institucional

A contratação centralizada para todas as secretarias permite a padronização visual e funcional do mobiliário municipal. Isso facilita a organização do inventário patrimonial, a intercambialidade de peças entre departamentos em casos de necessidade e confere uma imagem de unidade e profissionalismo à gestão municipal perante a comunidade de Entre Rios do Oeste.



# MUNICÍPIO DE ENTRE RIOS DO OESTE

Estado do Paraná

Rua Tocantins, Nº 600 - Fone: (45) 3257-1268 - CEP: 85988-000 - Entre Rios do Oeste - PR

## 3. Justificativa

A escolha pela aquisição de materiais permanentes (mobiliários, eletrodomésticos e eletroeletrônicos) configura-se como a solução mais vantajosa para a administração, conforme detalhado abaixo:

### 3.1. Continuidade e Modernização do Serviço Público

A modernização do parque tecnológico e de mobiliário não é apenas uma questão estética, mas uma estratégia de manutenção da continuidade do serviço público. Ambientes equipados com eletrodomésticos funcionais (como refrigeradores para armazenamento de insumos ou copas de servidores) e eletrônicos ágeis garantem que as atividades das secretarias não sofram interrupções por falhas técnicas ou precariedade física.

### 3.2. Custo-Benefício e Longevidade do Patrimônio

Diferente da locação ou da manutenção de itens obsoletos, a aquisição de bens de capital (materiais permanentes) incorpora valor ao patrimônio público municipal. A seleção de materiais com alta durabilidade e especificações técnicas modernas garante:

- Ciclo de vida prolongado: Menor necessidade de novas licitações a curto prazo.
- Garantia Técnica: Proteção contra defeitos de fabricação através da cobertura de assistência técnica inclusa no fornecimento.

### 3.3. Agilidade e Planejamento Integrado

Ao prever o fornecimento para todas as Secretarias Municipais em um único processo, a Administração de Entre Rios do Oeste demonstra planejamento governamental eficiente. Esta abordagem permite:

- Ganho de Escala: Preços mais competitivos junto aos fornecedores devido ao volume total estimado.
- Redução de Custos Administrativos: Evita a abertura de múltiplos processos licitatórios isolados para cada secretaria, otimizando o trabalho da equipe de compras e licitações.

### 3.4. Alinhamento com o Interesse Público

A presente contratação está estritamente vinculada ao interesse público, uma vez que a infraestrutura das Secretarias é o meio pelo qual as políticas públicas são executadas. Itens como armários e eletrodomésticos de apoio são ferramentas viabilizadoras do direito do cidadão a um atendimento digno e eficiente.

## 4. Descrição dos Itens

Item	Descrição	Und. Fornecimento
01	Aparelho climatizador / umidificador de ar portátil, Equipamento tipo evaporativo, portátil, com rodízios para deslocamento; Alimentação elétrica: 127V ou 220V (a ser definida pelo órgão), 60 Hz, Potência máxima: até 250W; Vazão mínima de ar: 5.000 m³/h; Reservatório de água com capacidade mínima de 30 litros, Controle de velocidade com no mínimo 3 níveis; Sistema de filtragem de ar com colmeia evaporativa, Indicador de nível de água; Estrutura em material resistente à corrosão; Garantia mínima de 12 meses contra defeitos de fabricação; Manual em língua portuguesa.	UNIDADE
02	Aparelho de ar condicionado split inverter 12.000 BTUs, quente e frio, 220V	UNIDADE
03	Aparelho de ar condicionado split inverter 18.000 BTUs, quente e frio, 220V	UNIDADE
04	Aparelho de ar condicionado split inverter 24.000 BTUs, frio, 220V	UNIDADE
05	Aparelho de ar condicionado split inverter 36.000 BTUs, frio, 220V	UNIDADE
06	Aparelho de ar condicionado split inverter 9.000 BTUs, quente e frio, 220V	UNIDADE
07	Aparelho de ar condicionado tipo split piseteto inverter 36.000 BTUs, frio, 220V	UNIDADE
08	Aparelho de ar condicionado tipo split piseteto inverter 48.000 BTUs, frio, 220V	UNIDADE
09	Aparelho de ar condicionado tipo split piseteto inverter 57.000 BTUs, frio, 220V	UNIDADE
10	Armário alto. Medidas aproximadas: 2,00m largura, 2,50m altura, 42cm profundidade. Material: MDF ou MDP mínimo 15mm. 06 divisórias internas. Portas com dobradiças reforçadas. Fechadura com chave. Resistente à umidade. Garantia mínima de 12 meses	UNIDADE
11	Armário de aço carbono com duas portas de abrir e fechadura com chave, corpo fabricado em chapa metálica com tratamento anticorrosivo e pintura eletrostática a pó, dimensões externas aproximadas de altura 1700 mm x largura 750 mm x profundidade 350 mm, equipado com 3 prateleiras internas, sendo ao menos uma fixa e as demais reguláveis em altura, puxadores integrados às portas, sistema de fechamento por fechadura com duas chaves, estrutura com base apoiada diretamente no piso sem rodízios, acabamento em cor padrão cinza. Entrega montado.	UNIDADE
12	Armário de aço com duas portas de abrir, fechamento por fechadura com chave, estrutura e prateleiras produzidas em chapa de aço com espessura 0,60 mm, dimensões externas aproximadas, altura 1980 mm x largura 1200 mm x profundidade 400 mm, 4 prateleiras internas com reforço ômega, tratamento anticorrosivo por fosfatização e pintura eletrostática a pó, dobradiças com pino zincado, pés com sapatas niveladoras para apoio no piso, acabamento em cor cinza. Entrega montado	UNIDADE
13	Armário tipo multiuso, vertical, com 02 portas de abrir, confeccionado em MDP ou MDF de alta resistência, na cor branca, com largura aproximada de 90 a 100 cm, altura aproximada de 1,90 m a 2,00 m e profundidade mínima de 40 cm. Deverá possuir: 04 prateleiras	UNIDADE



# MUNICÍPIO DE ENTRE RIOS DO OESTE

Estado do Paraná

Rua Tocantins, Nº 600 - Fone: (45) 3257-1268 - CEP: 85988-000 - Entre Rios do Oeste - PR

Item	Descrição	Und. Fornecimento
	internas reforçadas, com boa capacidade de carga e adequadas para armazenamento de materiais diversos. Estrutura resistente para uso contínuo em ambiente institucional. Dobradiças metálicas reforçadas. Puxadores resistentes em metal ou ABS de alta durabilidade. Acabamento em pintura UV ou revestimento melamínico na cor branca, de fácil limpeza. Base com pés ou sapatas niveladoras para melhor estabilidade. Portas com fechamento adequado e alinhamento estrutural.	
14	Arquivo para pastas suspensas em MDF 18mm. 04 gavetas com correções telescópicas reforçadas. Trava anti-tombamento. Capacidade mínima de 20kg por gaveta. Fechadura com chave. Garantia mínima de 12 meses	UNIDADE
15	Bebedouro Industrial de Coluna - 50 L Capacidade total: 50 litros, Capacidade de refrigeração: ~30 L/h, Temperatura da água gelada: 5 °C a 10 °C, Regulagem de temperatura com 7 níveis, Torneiras: 1 torneira para água gelada, 1 torneira para água natural, Tipo: torneiras de pressão Sistema de refrigeração Compressor: 1/8 HP, Gás refrigerante: R134A, Tensão: 220 V, Frequência: 60 Hz, Consumo médio: ~20 kWh/mês, Materiais Estrutura externa: aço inox 430, Reservatório interno: polipropileno atóxico, Serpentina: aço inox 304, Isolamento térmico: poliestireno expandido (EPS), Recursos: Aparador frontal em aço inox com dreno, Conexão direta à rede hidráulica ou caixa d'água, Altura recomendada da caixa d'água: até 3 m acima do equipamento. Dimensões e peso: Altura: 136 cm, Largura: 55 cm, Profundidade: 60 cm, Peso: ~30 kg, outros: Certificação: INMETRO, Garantia: 12 meses, Capacidade de atendimento: até ~125 pessoas/hora (estimado). Tomada com 3 pinos conforme norma da ABNT/NBR/603351;	UNIDADE
16	CADEIRA DE ESCRITÓRIO PRESIDENTE. COM BASE GIRATÓRIA. ERGONOMICA, ENCOSTO RECLINÁVEL, ALTURA AJUSTÁVEL. MATERIAL DO ESTOFAMENTO: POLIURETANO / METAL CROMADO. MATERIAL DA ESTRUTURA: METAL, COM ACABAMENTO CROMADO. CONTÉM APOIO DE BRAÇOS E SUPORTE DE LOMBAR. ALTURA DO ENCOSTO 69 CM, LARGURA DA CADEIRA 48 CM, ALTURA DA CADEIRA 1,14 M, PROFUNDIDADE DA CADEIRA 46 CM, PESO DA CADEIRA 12 KG, ALTURA MÍNIMA DA CADEIRA 1,06 M. COR PRETO. POSSUI REGULAGEM PNEUMÁTICA DE ALTURA A GÁS.	UNIDADE
17	Cadeira empilháveis estofadas para uso institucional. Estrutura em aço carbono com pintura epóxi, assento e encosto estofados com espuma de média ou alta densidade, revestimento em couro de alta resistência, na cor bege escuro, design ergonômico para permanência prolongada, com capacidade mínima de 120 kg, com sapatas antiderrapantes e estrutura reforçada para uso coletivo frequente.	UNIDADE
18	CADEIRA FIXA MODELO SECRETÁRIA ESPUMA ANATÔMICA INJETADA DE 45MM REVESTIMENTO EM TECIDO ESTRUTURA TUBULAR 4 PÉS COR A DEINIR PELO REQUERENTE	UNIDADE
19	Caixa de som acústica portátil com baterias recarregável, potência de saída 240W rms, bluetooth 5.4, possibilidade de usar fora da tomada por até 18h sem recarregar, carregamento total em até 3h, com rodinhas e alça, cabo de energia, classificação IPX4, guitar-in, função karaoke, entrada de áudio 3,5mm, a prova de respingos de água, certificação ANATEL.	UNIDADE
20	Caixa de som amplificada tipo boombox 3 ou equivalente. Potência mínima 150W RMS. Bluetooth. Bateria mínima 20 horas. Resistência IP67. Garantia mínima de 12 meses.	UNIDADE
21	Caixa de som portátil com conectividade sem fio Bluetooth versão 4.2 compatível com perfis A2DP e AVRCP, transdutores integrados com potência total nominal de aproximadamente 30 W RMS e resposta de frequência na faixa de 60 Hz a 20 kHz, relação sinal-ruído superior a 80 dB, bateria recarregável de íon-lítio com capacidade de aproximadamente 7 500 mAh fornecendo autonomia de reprodução de áudio de até cerca de 20 horas, tempo de carregamento da bateria na ordem de 4 horas, interface de conexão USB-C para alimentação/recarga, porta USB de saída para alimentação de dispositivos externos (função powerbank), classificação de resistência à água IPX7 para imersão temporária, radiadores passivos laterais para reforço de graves, peso aproximado de 0,96 kg e dimensões aproximadas de 22,1 cm (L) x 9,4 cm (A) x 9,4 cm (P), projetada para reprodução de áudio ambiente via sinais sem fio e cabeados.	UNIDADE
22	Climatizador Por Aspersão Industrial Para Grandes Ambientes Com Controle Gradual De Névoa, Com Captação De Água Direta Da Rede Hidráulica, Instalação Com Suporte Fixo Em Parede, Com 120 X 1,00 X 50cm Com Vazão De Ar De 18,000m3/H, 220 Voltz E 60 Hz, Potência 830w Garantia De 12 Meses Contados Da Data De Recebimento, Instalado. O Equipamento Deve Ser De Fabricação Nacional E Aprovado Pelo Inmetro. MARCA/ MODELO PARA REFERÊNCIA: Climatize/ Climatizador Aspersivo Plus Industrial	UNIDADE
23	Conjunto refeição infantil com encosto. Composição de 01 mesa retangular e 02 bancos com encosto, estrutura da mesa em tubo de aço 3" chapa 16 e tubo 20x50 chapa 16, estrutura do banco em tubo 1.1/4" chapa 16 e tubo 20x50 chapa 16, material metálico com tratamento antiferrugem pelo processo de fosfatização, pintura epóxi prata, partes metálicas unidas por solda MIG, tampo da mesa em MDF 15mm cor cinza, acabamento boleado 180° verniz, apresentar laudo de conformidade ABNT 14.006/2008 emitido por laboratório acreditado pelo INMETRO para mobiliário escolar. Assento e encosto semi-anatômico em compensado 10mm revestido com fórmica texturizada na parte superior do assento e nas duas faces do encosto, cores a escolher	UNIDADE
24	Cuba Industrial em Aço Inox AISI 304 - Projetada para cozinhas profissionais, garantindo alta resistência, durabilidade e facilidade na higienização. Com dimensões de 40x80x35cm, é ideal para o manuseio eficiente de alimentos, utensílios e lavagem de equipamentos. Fabricada em chapa de 1,2mm de espessura, oferece robustez e resistência à corrosão, atendendo às exigências sanitárias para ambientes alimentícios. Especificações Técnicas: Material: Aço inoxidável AISI 304 Dimensões: 40cm (largura) x 80cm (comprimento) x 35cm (profundidade) Espessura da chapa: 1,2mm Acabamento: Polido ou escovado (conforme necessidade)	UNIDADE
25	Encadernadora/Perfuradora de papel para espiral, manual para até 20 folas	UNIDADE
26	Escada multifuncional 4x4, estrutura de alumínio, dobradiça em aço com trava de segurança e pés emborrachados. Possibilidade de 8 posições de regulagem, composta por 4 partes de 4 degraus cada, altura máxima de 4,61m, capacidade de carga 150Kg	UNIDADE
27	ESTANTE ESTANTE METÁLICA MATERIAL: AÇO ALTURA: MÍNIMA 1,98 M LARGURA: MÍNIMA 0,92 M PROFUNDIDADE: APROXIMADA 0,40 M TIPO PRATELEIRAS: REGULÁVEIS QUANTIDADE PRATELEIRAS: 6 UN TRATAMENTO SUPERFICIAL: PINTURA ELETROSTÁTICA COR: CINZA ENTREGA MONTADA.	UNIDADE
28	Estante Em Aço Inox 304 Com 5 Prateleiras Lisas Medida: (100x50x200cm) Capacidade de peso total: 400 Kg Capacidade de Peso por prateleira: 80 kg Espessura das Chapas de Aço: 6mm Espessura dos tubos: 1 1/2" (uma polegada e meia) Quantidade de Prateleiras: 5 Cor: Aço Inox	UNIDADE
29	Forno micro-ondas 20 litros 127V branco	UNIDADE
30	Forno Micro-ondas com capacidade interna de 31 litros, em cor branca, possui potência de aproximadamente 1 600 W e classificação energética classe A, 127V	UNIDADE
31	Fragmentadora de papel 30 folhas abertura mínima 310mm nível de segurança P4, nível de ruído máximo 62DB cesto de 100 litros, 110/220V, função de reversão, sensor de presença de papel, presença de cesto e cesto cheio, com rodízios.	UNIDADE
32	Frigobar 76 litros, estilo retrô, cor preta, 02 prateleiras, recipiente para guardar gelo, porta laticínios, pés e puxador metálicos, controle de temperatura, 220V, selo PROCEL categoria A, garantia mínima de 12 meses	UNIDADE
33	Gaveteiro Móvel: Material: Madeira Mdp. Quantidade Gavetas: 3 UN. Altura: 0,62 M. Largura: 0,43 M. Profundidade: 0,61 MM. Cor: Clara a definir Características Adicionais: Com 2 Gavetas Médias E 1 Gavetão Na Parte. Montado com rodinhas. Quantidade: 01	UNIDADE
34	Guilhotina manual de corte de papel, fabricado em aço, comprimento da lâmina de 30 a 50 cm, capacidade de corte simultâneo de no mínimo 20 folhas	UNIDADE
35	Kit Churrasqueira Profissional Giratória (01 Unidade) Profissional em Aço Inoxidável AISI 304 – Sob Medida Capacidade: 33 espetos simultâneos. O presente descritivo refere-se ao fornecimento de uma unidade que deverá ser rigorosamente adaptada a apenas um dos vãos livres existentes na churrasqueira do Centro de Eventos Municipal. - Capacidade: 33 espetos reforçados, fabricados com barra chata de 3/4 x 3/16 para maior resistência. - Motor: 1/3 CV, monofásico 220V, equipado com caixa de redução para um funcionamento estável e de longa vida útil. - Sistema de rotação: Rosca sem fim, garantindo um giro uniforme e preciso dos espetos. - Material: Estrutura em aço inox, resistente à corrosão e fácil de limpar. - Funcionamento silencioso, ideal para ambientes profissionais e eventos. - Espetos inclusos, fabricados em aço inox, com comprimento compatível com a profundidade da churrasqueira e com o sistema giratório do equipamento, Cabos Ergonômicos: Os espetos devem possuir cabos com desenho ergonômico, facilitando a empunhadura e o manuseio seguro durante a operação. Isolamento Térmico: Revestidos em alumínio, visando o isolamento térmico para evitar queimaduras e garantir o conforto	UNIDADE



# MUNICÍPIO DE ENTRE RIOS DO OESTE

Estado do Paraná

Rua Tocantins, Nº 600 - Fone: (45) 3257-1268 - CEP: 85988-000 - Entre Rios do Oeste - PR

Item	Descrição	Und. Fornecimento
	do operador. Os espetos deverão possuir comprimento compatível com a profundidade útil da churrasqueira existente no Centro de Eventos Municipal, visando o máximo aproveitamento da área de assamento, devendo o fornecedor realizar a conferência das medidas in loco para adequada fabricação/fornecimento do equipamento Instalação e Adaptabilidade (Sob Medida) O equipamento deve ser rigorosamente adaptado à infraestrutura existente no Centro de Eventos Municipal: · Compatibilidade de Vãos: A churrasqueira deve ser projetada para encaixe perfeito nos 4 vãos livres (larguras entre 2,30 m e 2,65 m; alturas entre 0,54 m e 0,60 m). · Instalação "Plug & Play": O design deve permitir o funcionamento imediato sem a necessidade de reformas, quebras de alvenaria ou adaptações estruturais no local. · Profundidade Útil: O comprimento dos espetos deve ser calculado com base na profundidade real da caixa de brasa para garantir 100% de aproveitamento da área térmica. · Vistoria "In Loco": É obrigatória a conferência das medidas exatas do vão onde a unidade será instalada por parte da empresa contratada, assegurando o "perfeito ajuste" e o aproveitamento máximo da profundidade útil.	
36	LAVADORA TIPO: SEMIAUTOMÁTICA CAPACIDADE: 4,5 KG VOLTAGEM: 127 V CARACTERÍSTICAS ADICIONAIS: POP AGITAÇÃO PLUS TIMER. SISTEMA DE LAVAGEM POR AGITAÇÃO; AGITADOR EM FORMATO DE PÁS, LOCALIZADO NO CENTRO DA MÁQUINA; COM TIMER SUPERIOR DE 3 PROGRAMAS; PENEIRA PARA PEQUENOS OBJETOS, IMPEDINDO QUE MOEDAS E BOTÕES SEJAM ESCOADOS JUNTAMENTE COM A ÁGUA; COM CLASSIFICAÇÃO A PELO INMETRO EM EFICIÊNCIA DE LAVAGEM.	UNIDADE
37	Lavadora de Alta Pressão TENSÃO: 220V POTÊNCIA ELÉTRICA Mínima : 3200W (4.3 CV) PRESSÃO MÁXIMA: 2500 PSI MOTOR: Indução VAZÃO: 700 L/H CLASSE DE ISOLAÇÃO: I FREQUÊNCIA: 60 Hz CABO ELÉTRICO: 5 M MANGUEIRA: 10 M Trama De Aço PESO BRUTO APROXIMADO: 54 Kg CERTIFICADO INMETRO: HOUS 487-001.18 DIMENSÕES APROXIMADAS DO PRODUTO (CxLx): 87 X 46 X 79 Cm GARANTIA: 01 ANO CONTEÚDO DA EMBALAGEM: Lavadora De Alta Pressão + Acessórios + Manual De Instruções. ACESSÓRIOS: 1 Pistola de alta pressão com trava de segurança. 1 Lança com conexão rápida para bicos. 1 Mangueira de alta pressão de trama de aço com 10 metros. 1 Sistema anti-torção e conexão rápida da mangueira. 4 Bicos de Inox (0°, 15°, 40° e shampoo). 1 Mangueira transparente e filtro para sucção de detergente. 1 Agulha de limpeza de bico. MARCA/MODELO DE REFERÊNCIA: Profissional WAP L Profi 2500 3200W	UNIDADE
38	Lavadora de alta pressão elétrica, com potência mínima de 1.700W, pressão mínima de 1.800 psi, vazão mínima de 300 l/h, tensão 127V ou 220V (conforme padrão da unidade), mangueira de alta pressão com no mínimo 5 metros, pistola com gatilho, lança regulável e reservatório para detergente. Equipamento destinado à limpeza das áreas externas, calçadas, paredes, pátio e demais espaços da unidade, contribuindo para a conservação e higienização do prédio público. Garantia mínima de 12 meses.	UNIDADE
39	LAVADORA DE ROUPAS AUTOMÁTICA (FAZ TUDO) 15KG 110V, ACESSO AO CESTO PELA PARTE SUPERIOR, LAVA, ENXAGUA E CENTRIFUGA, DISPENSER PARA SABÃO, AMACIANTE E ALVEJANTE, FILTRO PARA FIAPOS, REGULAGEM PARA NÍVEL DE ÁGUA COM 4 NÍVEIS, NO MÍNIMO 9 PROGRAMAS DE LAVAGENS, FUNÇÃO TURBO, EFICIÊNCIA ENERGÉTICA "A". GARANTIA MÍNIMA DE 12 MESES.	UNIDADE
40	Lavadora de roupas automática tipo lava e seca, tensão 127V, de grande capacidade, de 14 kg para lavagem e de 8 kg para secagem, painel digital, múltiplos programas de lavagem e secagem, função vapor (ou equivalente), centrifugação mínima de 1.000 rpm, classificação energética A ou superior, trava de segurança, sistema de economia de água e energia. Garantia mínima de 12 meses.	UNIDADE
41	Lavadora de roupas totalmente automática, com capacidade mínima de 12 kg para carga seca, tipo de carregamento superior (top load). O equipamento deve possuir cesto em aço inoxidável com base plástica e gabinete em aço com pintura eletrostática. Deve apresentar, obrigatoriamente, no mínimo 16 programas de lavagem pré-definidos (incluindo ciclos para roupas pesadas/edredom e modo de economia/reuso de água). O sistema de dosagem de insumos deve permitir a otimização de sabão e amaciante de acordo com o nível de carga. Deve oferecer pelo menos 04 (quatro) níveis de água selecionáveis e função de centrifugação com velocidade mínima de 750 rpm. Eficiência Energética: Classificação "A" (Selo Procel/Inmetro). Potência: Entre 415W e 450W. Tensão: 127V Recursos Adicionais: Painel de controle digital/eletromecânico resistente à umidade, filtro para fiapos, função de enxágue duplo e pés niveladores. Garantia mínima de 12 (doze) meses contra defeitos de fabricação. O produto deve estar em total conformidade com as normas técnicas nacionais de segurança e desempenho (ABNT/Inmetro).	UNIDADE
42	Longarina de 03 lugares (estrutura cromada prata). Longarina com 03 assentos individuais, estrutura em aço reforçado com acabamento cromado ou pintura eletrostática na cor prata, assentos e encostos em chapa metálica perfurada ou material metálico de alta resistência, com braços laterais integrados, base fixa com pés niveladores ou sapatas antiderrapantes, capacidade mínima de 120 kg por assento, resistente para uso contínuo em ambiente institucional e de grande circulação.	UNIDADE
43	Mesa para atendimento em MDF madeirado de 0,015m, contendo ao lado esquerdo da mesa 3 gavetas com corredeira telescópica de 0,50m e ao lado um suporte para o CPU do computador na medida padrão. O tampo da mesa será engrossado de 0,03m na cor amadeirado. Total de 3 puxador alça 0,12m metal, pés do balcão em madeira do tipo canafistola ou peroba pintado com verniz, espessura de 0,08x0,05m e 0,20m altura, total de pés 4. Nas laterais do balcão será de engrosso na espessura de 0,3m, dando mais resistência e melhor acabamento. Medidas do balcão: 1,50x 0,80m altura 0,70m largura. E um espaço para colocar cadeira de atendimento. Quantidade: 01 unidade.	UNIDADE
44	Mesa quadrada em madeira com cantos arredondados (5prox.. 80x80 cm). Mesa quadrada para uso institucional, confeccionada em madeira maciça ou madeira de alta resistência (madeira de demolição), com tampo medindo aproximadamente 80 cm x 80 cm, altura aproximada de 75 a 80 cm, cantos arredondados para maior segurança, acabamento em verniz ou selador resistente, estrutura firme com base reforçada.	UNIDADE
45	Mesa quadrada para cozinha. Dimensões mínimas 90cm x 90cm. Altura aproximada 75cm. Estrutura em aço com pintura eletrostática e tratamento antiferrugem. Tampo em MDF ou MDP com espessura mínima de 15mm, revestido em laminado melamínico. Bordas com acabamento em PVC. Capacidade mínima para 04 lugares. Pés com sapatas antiderrapantes. Resistente à umidade e de fácil higienização. Garantia mínima de 12 meses.	UNIDADE
46	MESA SOB MEDIDA PARA SALA DE REUNIÕES (LIVRE POR BAIXO) COM MEDIDAS APROXIMADAS DE 1,80X0,90X0,75M (C X L X A), FABRICADA EM MDF 15MM, TAMPO COM POSSIBILIDADE DE EXTENSÃO, ACABAMENTO EM PERFIL ERGOSOFT, PÉS DE AÇO PINTADOS COM EPOXI ELETROESTÁTICOS, SAPATAS NIVELADORAS. COR MADEIRA/MARROM	UNIDADE
47	Minicâmara Fria Modular para Resfriados Capacidade Líquida Mínima: 5440 lts Temperatura: +5 ° C até -12 ° C Unidades Condensadoras: Plug In + Inverter Medidas externas Aproximadas: 345cm de largura x 243 de altura x 118cm de profundidade Medidas Internas Aproximadas: 320cm de largura x 200cm de altura x 100cm de profundidade Quantidade de Portas: 3 portas Tensão: 220V Potência mínima: 1760W Gás: R-290 Refrigeração- Ar forçado em alumínio Sistema Frost Free Estrutura: Painéis PIR pré-pintados Isolamento: Painéis PIR 50mm Alarme: Sensor de porta aberta com aviso sonoro Chão interno com estrado plástico Cor: preto Itens inclusos: Prateleiras, gancheiras e porta cadeado Marca/ Modelo para referência: Zero Grau Minicâmara Modular M6400 – Resfriados	UNIDADE
48	Plastificadora laminadora e refiladora, compatível com formatos A4, A5 e A6, operando em modo quente e frio, com largura máxima de passagem de material de 235 mm; equipada com dois rolos de laminação, potência de 365 W, velocidade de laminação aproximada de 250 mm/min e tempo de aquecimento entre 3 e 5 minutos; espessura máxima de folhas/plásticos suportada de até 0,5 mm (500 µm); voltagem selecionável em 110 V; dimensões externas 5prox. 38 cm (L) x 10 cm (A) x 13,5 cm (P), estrutura metálica, peso aproximado 1,3 kg a 2 kg conforme versão; inclui cortador de cantos na base da unidade e manual de operação.	UNIDADE





# MUNICÍPIO DE ENTRE RIOS DO OESTE

Estado do Paraná

Rua Tocantins, Nº 600 - Fone: (45) 3257-1268 - CEP: 85988-000 - Entre Rios do Oeste - PR

Item	Descrição	Und. Fornecimento
49	Poltrona com capacidade de até 120kg, revestimento em tecido corano na cor preta, pés palito em madeira maciça de alta qualidade com leve ângulo, medidas aproximadas 57 X 60 X 85 cm (P X L X A), medidas do acento interno 46 x 41 cm (L X P), altura do encosto 40 cm, acento em relação ao chão 45cm, altura do braço em relação ao chão 66cm, pés palito de 35cm	UNIDADE
50	POLTRONA EXECUTIVA ALTURA TOTAL DA CADEIRA: 865 - 1060 MM PROFUNDIDADE TOTAL DA CADEIRA: 700-770 MM LARGURA TOTAL DA CADEIRA: 700 MM EXTENSÃO VERTICAL DO ENCOSTO: 440 MM LARGURA DO ENCOSTO: 430 MM PROFUNDIDADE DA SUPERFÍCIE DO ASSENTO: 465 MM LARGURA DO ASSENTO: 475 MM ALTURA DA SUPERFÍCIE DO ASSENTO: 445 - 560 MM COR: PRETA MATERIAL ASSENTO: EM COMPENSADO MULTILAMINADO RESINADO MATERIAL REVESTIMENTO ASSENTO: BASE ESTOFADA COM MATERIAL DE DENSIDADE ENTRE 40 (QUARENTA) A 50 (CINQUENTA) KG/M3 TINTA UTILIZADA: PARA A PINTURA É EM PÓ, DO TIPO HÍBRIDA (POLIÉSTER - EPÓXI), MATERIAL ENCOSTO: ENCOSTO COM ESTRUTURA DE SUSTENTAÇÃO EXTERNA INJETADA EM POLIAMIDA 6.0 COM 30% DE FIBRA DE VIDRO NA COR PRETA. ESTRUTURA DE SUSTENTAÇÃO INTERNA INJETADA EM POLIPROPILENO COPOLÍMERO NA COR PRETA. POSSUI CURVATURA ANATÔMICA NO ENCOSTO DE FORMA À PERMITIR A ACOMODAÇÃO DAS REGIÕES DORSAL E LOMBAR, REVESTIMENTO EM TELA 100% POLIÉSTER FIXADA NA ESTRUTURA DE SUSTENTAÇÃO INTERNA POR GRAMPOS COM ACABAMENTO ZINCADO. MATERIAL APOIO DE BRAÇOS: APOIO E CORPO DO BRAÇO FIXOS, INJETADOS EM POLIAMIDA 6.0 COM REFORÇO DE 30% DE FIBRA DE VIDRO, NA COR PRETA. MATERIAL COLUNA BASE: SISTEMA DE REGULAGEM DE ALTURA DA CADEIRA POR COLUNA DE MOLLA A GÁS. - POSSUI SISTEMA DE MONTAGEM NA BASE E NO MECANISMO POR ENCAIXE CONE MORSE. MATERIAL BASE: BASE GIRATÓRIA DESMONTÁVEL COM ARANHA INJETADA EM POLIAMIDA 6.6 COM REFORÇO DE 30% DE FIBRA DE VIDRO DE 5 HASTES NA COR PRETA, APOIADA SOBRE 5 RODÍZIOS DE DUPLO GIRO E DUPLO ROLAMENTO COM 65 MM DE DIÂMETRO EM NYLON, COM OS PÉS CARACTERÍSTICAS ADICIONAIS MECANISMO SYNCRON DE 4 ESTÁGIOS COM REGULAGEM DE TENSÃO POR MANÍPULO FRONTAL OU MECANISMO SRY, COM INCLINAÇÃO DO ENCOSTO EM DIVERSAS POSIÇÕES, EM CONFORMIDADE COM A NR 17 DA PORTARIA Nº 3214 DE 08/06/1978. Quantidade: 01	UNIDADE
51	POLTRONA EXECUTIVA: ALTURA TOTAL DA CADEIRA: 990-1175 MM. LARGURA TOTAL DA CADEIRA: 660 MM. PROFUNDIDADE TOTAL DA CADEIRA: 660-780 MM. EXTENSÃO VERTICAL DO ENCOSTO: 565 MM. LARGURA DO ENCOSTO: 470 MM. LARGURA DO ASSENTO: 500 MM. PROFUNDIDADE DA SUPERFÍCIE DO ASSENTO: 465 MM. ALTURA DO ASSENTO: 470-585 MM. COR: PRETA. MATERIAL ASSENTO: EM COMPENSADO MULTILAMINADO RESINADO. MATERIAL REVESTIMENTO ASSENTO: BASE ESTOFADA COM MATERIAL DE DENSIDADE ENTRE 40 (QUARENTA) A 50 (CINQUENTA) KG/M3. TINTA UTILIZADA: PARA A PINTURA É EM PÓ, DO TIPO HÍBRIDA (POLIÉSTER - EPÓXI). MATERIAL ENCOSTO: ENCOSTO COM ESTRUTURA DE SUSTENTAÇÃO EXTERNA INJETADA EM POLIAMIDA 6.0 COM 30% DE FIBRA DE VIDRO NA COR PRETA. ESTRUTURA DE SUSTENTAÇÃO INTERNA INJETADA EM POLIPROPILENO COPOLÍMERO NA COR PRETA. POSSUI CURVATURA ANATÔMICA NO ENCOSTO DE FORMA À PERMITIR A ACOMODAÇÃO DAS REGIÕES DORSAL E LOMBAR, REVESTIMENTO EM TELA 100% POLIÉSTER FIXADA NA ESTRUTURA DE SUSTENTAÇÃO INTERNA POR GRAMPOS COM ACABAMENTO ZINCADO. MATERIAL APOIO DE BRAÇOS: APOIO E CORPO DO BRAÇO FIXOS, INJETADOS EM POLIAMIDA 6.0 COM REFORÇO DE 30% DE FIBRA DE VIDRO, NA COR PRETA. APOIA BRAÇOS E CORPO DO BRAÇO EM POLIPROPILENO COPOLÍMERO INJETADO TEXTURIZADO NA COR PRETA, COM ESTRUTURA VERTICAL EM FORMATO DE "L. MATERIAL COLUNA BASE: SISTEMA DE REGULAGEM DE ALTURA DA CADEIRA POR COLUNA DE MOLLA A GÁS. CAPA TELESÓPICA INJETADA EM POLIPROPILENO COPOLÍMERO TEXTURIZADO NA COR PRETA, DIVIDIDO EM 3 PARTES ENCAIXADAS, MATERIAL BASE: BASE GIRATÓRIA DESMONTÁVEL COM ARANHA DE 5 HASTES FABRICADA COM TUBOS DE AÇO SAE 1010/1020 RETANGULAR 20X30 MM E 1,50 MM DE ESPESSURA DE PAREDE, POSSUI SISTEMA DE ENCAIXE DA COLUNA ATRAVÉS DE CONE MORSE COM OS PÉS. CARACTERÍSTICAS ADICIONAIS MECANISMO SYNCRON DE 4 ESTÁGIOS COM REGULAGEM DE TENSÃO POR MANÍPULO FRONTAL OU MECANISMO SRY, COM INCLINAÇÃO DO ENCOSTO EM DIVERSAS POSIÇÕES. EM CONFORMIDADE COM A NR 17 DA PORTARIA Nº 3214 DE 08/06/1978. Quantidade: 01	UNIDADE
52	Prateleira industrial em aço inoxidável 304 - tamanho de 2,30 x 0,60 metros, ideal para cozinhas profissionais e espaços que exigem alta resistência e higiene. Estruturada com tubo 40x40mm e 30x20mm, garantindo robustez e estabilidade. Fabricada em chapa de 0,8mm de espessura, proporciona durabilidade e fácil limpeza, atendendo às normas sanitárias. Design funcional para otimização do espaço, permitindo armazenamento seguro de utensílios, mantimentos e equipamentos. Especificações técnicas: Material: Aço inoxidável AISI 304 Estrutura: Tubo 40x40mm e tubo 30x20mm Chapa: 0,8mm de espessura Acabamento: Polido ou escovado (conforme necessidade)	UNIDADE
53	Rádio portátil FM/ AM bluetooth UBS bivolt e pilha- caixa de som 110V/ 220v vintage antigo retro recarregável. Tipo de produto: eletrônico. Dimensões mínimas do produto: 17C x 8L x 10ª centímetros. Interface do hardware: bluetooth, cartão de memória, pen drive, USB. Tecnologia do sintonizador: FM/AM. Características especiais: antena integrada, leve, portátil. Voltagem: 110V/220V. Tipo de fonte de energia: elétrico sem fio. Frequência: 1600KHz. Cor: preto. Pilhas e bateria: 4AA e bateria.	UNIDADE
54	Refrigerador: Capacidade Mínima 1.105 Litros Temperatura: De 5°C até -5°C Isolamento Térmico: PU Injetado / 60mm Tensão/Frequência: 220V/60Hz Potência: 600w Gás: R-290 Refrigeração: Ar forçado Controlador: Digital Medidas externas Aproximadas: 100cm de largura x 231cm de altura x 85cm de profundidade Medidas Internas Aproximadas: 88cm de largura x 185cm de altura x 68cm de profundidade Estrutura: Gabinete em aço minimizado Pintura: Chapa pré-pintada Cor: Preto Acabamento: Interno em chapa galvanizada Porta: 1 porta Capacidade Interna: Mínimo 70kg distribuídos Chão interno com estrado plástico Incluso: Prateleiras, Porta cadeado e dreno Marca/ Modelo para referência: Zero Grau Refrigerador 1.105 Litros Cód. 10010887	UNIDADE
55	Relógio digital de parede para recepção. Display LED. Números mínimo 8cm. Alimentação 110V. Garantia mínima de 12 meses	UNIDADE
56	Smartphone: Sistema operacional Android 16.0 ou superior. Armazenamento interno mínimo de 128 GB. Memória RAM mínima de 6 GB. Processador octa-core ou superior. Tela mínima de 6,6 polegadas FULL HD+. Conectividade 4G ou superior. Câmera traseira mínima de 50 MP. Câmera frontal mínima de 13 MP. Bateria mínima de 5.000 MAH. Dual chip. Carregador bivolt. Garantia mínima de 12 meses	UNIDADE
57	Tela de projeção retrátil em formato 4:3 com área de projeção de 244 cm x 183 cm (120 polegadas), superfície de projeção Matte White (branco opaco) com verso preto (blackout), bordas pretas para enquadramento da imagem; estrutura de estojo metálico em aço carbono com pintura eletrostática, acionamento manual com mola interna e sistema de parada multiponto, sem motor elétrico; fixação compatível com teto ou parede; superfície de projeção adequada para projeção de imagens e vídeos por projetor de vídeo ou 6prox.6w; limpeza superficial com pano úmido e sabão neutro.	UNIDADE
58	Televisão 55 polegadas (SMART TV): resolução ultra 4K, taxa de atualização 60Hz, mínimo 3 HDMI, 2 USB, Wi-Fi integrado, áudio 2 X 10 Watts RMS, controle remoto, kit completo para suporte de parede, cabo HDMI 5 metros, garantia de 12 meses	UNIDADE
59	Televisão 65 polegadas (SMART TV): Televisor tipo SMART TV, tela LED ou superior, tamanho mínimo de 65 polegadas, resolução mínima 4K UHD, com conectividade Wi-Fi e Bluetooth, entradas HDMI e USB, sistema operacional próprio para aplicativos, bivolt automático, com controle remoto com pilha incluso. Manual de instrução em português. Garantia mínima de 12 meses. Item incluso: Suporte de parede para TV 65 polegadas – Suporte de parede fixo ou articulado compatível com televisores de 55 a 75 polegadas, confeccionado em aço reforçado, com capacidade mínima de carga de 50 kg, com kit completo para instalação (parafusos, buchas e manual).	UNIDADE
60	Tore de água quente 220V, POTÊNCIA 2.500W, RESERVATÓRIO DE NO MÍNIMO 7 LITROS, O RESERVATÓRIO ATINGE A TEMPERATURA EM ATÉ 15 MINUTOS, FABRICADA EM AÇO INOX 304, PAINEL DE DISPLAY LED PARA PROGRAMAÇÃO DA TEMPERATURA.	UNIDADE
61	Umidificador de ar doméstico, vaporizador ultrassônico, reservatório removível de 4,8l alimentação 110/220V, vaporização com autonomia de até 7h	UNIDADE
62	Ventilador de Coluna Oscilante, Turbo 6 Pás Premium, Preto, 50 à 60cm, 127V. Base redonda de alta estabilidade. Regulagem de altura entre 110 e 125cm. Oscilação horizontal automática que pode ser desativada. Inclinação regulável. Com 3 velocidades. Grade em aço. Potência mínima: 135 watts. Fonte de alimentação: energia elétrica. Baixo nível de ruído.	UNIDADE
63	Ventilador de mesa com hélice de 30cm de diâmetro equipada com 6 pás, 3 velocidades sistema oscilante e inclinação vertical, motor de 60W 220V	UNIDADE
64	Ventilador de Parede Oscilante, 3 Pás Premium, Preto, 60cm, Bivolt. Potência mínima: 135 watts. Grade em aço. Fonte de alimentação: energia elétrica. Oscilação horizontal automática que pode ser desativada. Inclinação regulável. Com chave de parede com 3 velocidades. Baixo nível de ruído.	UNIDADE



# MUNICÍPIO DE ENTRE RIOS DO OESTE

Estado do Paraná

Rua Tocantins, Nº 600 - Fone: (45) 3257-1268 - CEP: 85988-000 - Entre Rios do Oeste - PR

Item	Descrição	Und. Fornecimento
65	Waffleira elétrica. Potência mínima 1000W. Voltagem 110V. Chapas antiaderentes. Garantia mínima de 12 meses	UNIDADE
66	<p>CADEIRA GIRATÓRIA ESPALDAR ALTO - BASE GIRATÓRIA DESMONTÁVEL COM ARANHA DE 05 HASTES, MATERIAL EM NYLON INJETADO NA COR PRETA, PERMITINDO GIRO DE 360°; RODÍZIOS NYLON OU POLIURETANO COM ESFERAS DE AÇO; SISTEMA DE REGULAGEM DE ALTURA DA CADEIRA POR COLUNA DE MOLA A GÁS; MECANISMO COM 3 ALAVANCAS, FABRICADO EM AÇO COM CORPO PREDOMINANTEMENTE DESENVOLVIDO EM CHAPAS DE 3 MM DE ESPESSURA. O MECANISMO RECEBE UMA PROTEÇÃO DE PREPARAÇÃO DE SUPERFÍCIE METÁLICA E REVESTIMENTO ELETROESTÁTICO EPÓXI EM PÓ, QUE GARANTE PROTEÇÃO E MAIOR VIDA ÚTIL AO PRODUTO. POSSUI DUAS ALAVANCAS, PRODUZIDAS EM POLIAMIDA, QUE FUNCIONAM POR MEIO DE GIRO, UMA LOCALIZADA NO LADO DIREITO, QUE COMANDA O ACIONAMENTO DA COLUNA A GÁS, PARA REGULAGEM DE ALTURA DA CADEIRA, E A OUTRA LOCALIZADA NO LADO ESQUERDO, QUE TRAVA E DESTRAVA O MOVIMENTO DE RECLINAÇÃO DO ENCOSTO. O MECANISMO POSSUI OS SEGUINTE RECURSOS: MOVIMENTO SINCRONIZADO DE RECLINAÇÃO DO ENCOSTO/ASSENTO COM 5 POSIÇÕES DE TRAVAMENTO E RELAÇÃO DE INCLINAÇÃO DE 2:1. - SISTEMA DE ANTI-IMPACTO PRESENTE EM TODAS AS POSIÇÕES DE TRAVAMENTO DO ENCOSTO, EVITANDO ASSIM O IMPACTO REPENTINO DO ENCOSTO NAS COSTAS DO USUÁRIO. PARA QUE O SISTEMA SEJA LIBERADO, DEVE-SE SUBMETER O ENCOSTO A UMA LEVE PRESSÃO PARA TRÁS ALIADO AO ACIONAMENTO DA ALAVANCA. - OPÇÃO DE LIVRE FLUTUAÇÃO, ONDE O ENCOSTO ENCONTRA-SE LIVRE PARA MOVIMENTAÇÃO, MANTENDO O MESMO SEMPRE EM CONTATO E SOB PRESSÃO COM AS COSTAS DO USUÁRIO. ESSA PRESSÃO PODE SER AJUSTADA ATRAVÉS DE UM KNOB NA PARTE FRONTAL DO MECANISMO. APOIO DE CABEÇA O APOIO DE CABEÇA É FABRICADO EM POLIAMIDA REFORÇADA COM FIBRA DE VIDRO, ATRAVÉS DO PROCESSO DE INJEÇÃO. NA CONFIGURAÇÃO, A SUPERFÍCIE DE CONTATO COM O USUÁRIO É FORMADA PELA MESMA TELA DO ENCOSTO, JÁ NA CONFIGURAÇÃO SOFT, A SUPERFÍCIE DE CONTATO COM O USUÁRIO É COMPOSTA POR UM REVESTIMENTO ATRELADO A UMA ALMOFADA DE ESPUMA FLEXÍVEL. ESTA ALMOFADA POSSUI DENSIDADE CONTROLADA DE 28 KG/M³, PODENDO OCORRER VARIAÇÕES NA ORDEM DE +/- 10%, E ESPESSURA MÉDIA DE 20 MM. INDEPENDENTE DA OPÇÃO AMBOS POSSUEM REGULAGEM DE ANGULAÇÃO DE ATÉ 130°, DE ALTURA ABRANGENDO UMA FAIXA APROXIMADA DE 70 MM E DE AVANÇO ABRANGENDO UMA FAIXA APROXIMADA DE 50 MM, PERMITINDO QUE SEJAM REALIZADOS DIFERENTES AJUSTES DE ACORDO COM O BIÓTIPO DO USUÁRIO. SUAS DIMENSÕES SÃO DE APROXIMADAMENTE 170 MM DE ALTURA E 300 MM DE LARGURA. ASSENTO CONJUNTO CONSTITUÍDO POR COMPENSADO MULTILAMINADO DE MADEIRA COM 15 MM DE ESPESSURA. POSSUI PORCAS GARRA INSERIDAS NOS PONTOS DE MONTAGEM DA MADEIRA. NA ESTRUTURA DO ASSENTO É FIXADA UMA ALMOFADA DE ESPUMA FLEXÍVEL À BASE DE POLIURETANO (PU), FABRICADA PELO PROCESSO DE INJEÇÃO. ESTA ALMOFADA POSSUI DENSIDADE CONTROLADA DE 55 KG/M³, PODENDO OCORRER VARIAÇÕES NA ORDEM DE +/- 10%, E ESPESSURA MÉDIA DE 40 MM. O CONJUNTO É REVESTIDO COM TECIDO PELO PROCESSO DE TAPEÇAMENTO. SUAS DIMENSÕES SÃO DE APROXIMADAMENTE 500 MM DE LARGURA E 445 MM DE PROFUNDIDADE, APRESENTANDO EM SUAS EXTREMIDADES CANTOS ARREDONDADOS. O ASSENTO AINDA POSSUI UMA BLINDAGEM PLÁSTICA FABRICADA PELO PROCESSO DE INJEÇÃO EM POLIPROPILENO. APOIA BRAÇOS, COM NO MÍNIMO 5 POSIÇÕES DE REGULAGEM; LARGURA DA CADEIRA DE NO MÍNIMO 600 MM. PROFUNDIDADE DA CADEIRA DE NO MÍNIMO 600 MM. ALTURA TOTAL DA CADEIRA DE NO MÍNIMO 1200 MM. ALTURA DO ENCOSTO DE NO MÍNIMO 630 MM. LARGURA DO ENCOSTO DE NO MÍNIMO 450 MM; PROFUNDIDADE DO ASSENTO DE NO MÍNIMO 430 MM. LARGURA DO ASSENTO DE NO MÍNIMO 500 MM. LARGURA DO BRAÇO DE NO MÍNIMO 75 MM. COMPRIMENTO DO BRAÇO DE NO MÍNIMO 200 MM. QUALIDADE: OS MATERIAIS EMPREGADOS DEVERÃO SER DE ALTA QUALIDADE, E COM ACABAMENTO IMPECÁVEL, SEM FALHAS; OS MÓVEIS DEVERÃO SER CONSTRUÍDOS DE MODO A TEREM RESISTÊNCIA E ESTABILIDADE, PROPORCIONANDO SEGURANÇA AO EQUIPAMENTO E AO USUÁRIO. PRAZO DE GARANTIA DA CADEIRA DE NO MÍNIMO, 05 (CINCO) ANOS, DEVERÁ POSSUIR LAUDO ERGONÔMICO - NR 17 E LAUDO ABNT NBR 13962:2018.</p> <p>MODELO DE REFERÊNCIA PLAXMETAL BRIZZA PRESIDENTE</p>	UNIDADE
67	<p>CADEIRA PRESIDENTE COM APOIO DE CABEÇA E REGULAGEM DE ALTURA COM 7 VARIAÇÕES, CURSO DE 54MM. REGULAGEM DE PROFUNDIDADE COM 4 VARIAÇÕES, CURSO DE 41MM E REGULAGEM DE ROTAÇÃO, ENCOSTO BIPARTIDO EM TELA EM POLIÉSTER E NYLON COM REGULAGENS INDEPENDENTES. PARTE SUPERIOR DO ENCOSTO COM REGULAGEM DE ALTURA POR SISTEMA DE CATRACA COM 5 POSIÇÕES DE TRAVAMENTO, CURSO DE 55MM. TENSOR DE LOMBAR COM REGULAGEM DE PROFUNDIDADE E ALTURA POR SISTEMA DE CATRACA COM 4 POSIÇÕES DE TRAVAMENTO, CURSO DE 40MM, MEDINDO NO MÍNIMO 70CM DE ALTURA E 50 DE LARGURA. ASSENTO EM TELA DE POLIÉSTER COM SLIDER, REGULAGEM HORIZONTAL, CURSO DE 44MM, MEDINDO NO MÍNIMO 50 CM DE LARGURA E 50 CM DE PROFUNDIDADE. BRAÇO COM REGULAGEM DE ALTURA E APOIO EM PU, ALTURA DO BRAÇO COM 7 REGULAGENS, CURSO DE 75MM. APOIO COM REGULAGEM 3D E MOVIMENTO 360°, LARGURA DO BRAÇO MÍNIMA DE 8,5CM E 25CM DE COMPRIMENTO. MECANISMO SINCRONIZADO COM INCLINAÇÃO INDEPENDENTE DO ENCOSTO COM TRAVA EM MÚLTIPLAS POSIÇÕES, 3 OPÇÕES DE TRAVA. RELAX + ALTURA DA CADEIRA, ESPESSURA DA CHAPA DE AÇO DE NO MÍNIMO 3MM. PISTÃO A GÁS CLASSE 3 MEDINDO NO MÍNIMO 19 CM. ARANHA 350MM EM NYLON NA COR PRETA. RODÍZIOS PU 60MM. MEDIDAS MÍNIMAS DA CADEIRA: ALTURA TOTAL: 125CM, LARGURA BRAÇOS: 65CM, PROFUNDIDADE TOTAL: 70CM, LARGURA ENTRE BRAÇOS: 50CM, ALTURA ASSENTO AO PISO: 40CM, CAPACIDADE DE PESO PARA 110KG. PRAZO DE GARANTIA DA CADEIRA DE NO MÍNIMO, 03 (TRÊS) ANOS, DEVERÁ POSSUIR LAUDO ERGONÔMICO - NR 17.</p> <p>MODELO DE REFERÊNCIA BLUME OFFICE NEXO BLM-162</p>	UNIDADE
68	<p>MÓDULO PARA TRANSPORTE INTERNO COM 08 LUGARES</p> <p>Dimensões: Comprimento Total: 1780mm (+/-30mm), Largura Total: 915mm (+/-30mm), Altura total da Alça: 1070mm (+/-20mm), Altura do apoio de pés até o chão: 285mm (+/-10mm);</p> <p>Estrutura metálica: Base para suporte de carga, fabricado para resistir de forma estrutural o objeto em sua forma de construção e função, fabricado em:</p> <ul style="list-style-type: none"><li>- Tubo em aço carbono com diâmetro de 1 ¼"x1,90mm</li><li>- Tubo em aço carbono 70x30x1,50mm (cortado a laser com encaixe para tubo redondo de 1 ¼" distribuída pela extensão da base para suporte de carga no qual recebe a base estrutural para assento).</li><li>- Chapa de aço carbono com espessura de 1,50mm (cortada a laser com encaixe para tubo de 1 ¼" e com furos para receber os rodízios). Para-choque em material resistente que fica posicionado horizontalmente na área frontal e na traseira para amortecer eventuais choques e gerar proteção no raio de ação. dos usuários, fabricado em:</li><li>- Tubo em aço carbono com diâmetro de 1 ¼"x1,50mm (Dobrada e soldada na estrutura de suporte de carga, travada por "mão francesa" fabricada pelo mesmo tubo).</li><li>- Chapa em aço carbono com espessura de 1,90mm (cortada a laser e com encaixe para tubo 1 ¼" soldada à peça de para-choque traseiro com furos para receber a alça para condutor).</li></ul> <p>Apoio para os pés fabricado em:</p> <ul style="list-style-type: none"><li>- Chapa em aço carbono com espessura de 1,20mm (com detalhes em corte a laser ou puncionadas com furos de diâmetro de 08mm somente na área de apoio dos pés).</li><li>- Tubo em aço carbono com diâmetro de 7/8"x1,50mm (Requadro).</li><li>- Contendo plataforma 4 plataformas em aço que servem como apoio para entrada e saída dos usuários, devem conter batedores plásticos (proteção nas laterais) que servem como proteção a pintura.</li></ul> <p>Base estrutura para receber o assento fabricado em:</p> <ul style="list-style-type: none"><li>- Tubo em aço carbono com diâmetro de 1 ¼"x1,50mm (Formando uma peça em "U", para receber dois assentos).</li><li>- Tubo em aço carbono em formato quadrado 20x20x1,50mm (Cortada a Laser com encaixe para tubo redondo e soldado a peça em "U" (base para assento), peça de união).</li></ul> <p>Alça para condutor fabricado em:</p> <ul style="list-style-type: none"><li>- Tubo em aço carbono com diâmetro 7/8"x1,90mm (Dobrado em forma de "U" invertido)</li><li>- Chapa em aço carbono com espessura 1,90mm (Cortada a laser com encaixe / apoio para tubo 7/8", e soldada à alça)</li><li>- Chapa em aço carbono com espessura 1,50mm (Cortada em 45°, com função de "mão francesa")</li><li>- Tubo em aço carbono com diâmetro 5/8"x1,50mm (Dobrada em formato retangular, soldado entre a alça, com a função e serventia para ser inserida uma bolsa costurada em corino ou tela em poliéster ou nylon)</li><li>- Material sintético com fita adesiva na cor preta envolvida na alça para condutor.</li></ul> <p>Rodas</p> <ul style="list-style-type: none"><li>- Borracha Termoplástica macia evitando manutenções. Dureza: 70 Shore A. (-20°C a +70°C). Produzida com revestimento em borracha termoplástica e núcleo em polipropileno copolímero recicláveis. O perfil da banda de rodagem possui desenho em forma de estrias que permite maior aderência em piso externos e internos. Proporciona rodagem macia e silenciosa, ótima proteção ao piso, excelente resistência química, boa resistência ao desgaste e impactos. Diâmetro do Rodízio 150mm.</li></ul>	UNIDADE



# MUNICÍPIO DE ENTRE RIOS DO OESTE

Estado do Paraná

Rua Tocantins, Nº 600 - Fone: (45) 3257-1268 - CEP: 85988-000 - Entre Rios do Oeste - PR

Item	Descrição	Und. Fornecimento
	<p>Assentos</p> <ul style="list-style-type: none"><li>- Cadeiras tipo concha inteiriça individuais com capacidade de no mínimo 20 kg confeccionas em polipropileno virgem com sinto de segurança de três pontas apoio para os pés, almofada de poliuretano injetado para maior conforto e apoio frontal.</li><li>- Sistema de segurança que impede que o transporte se movimente sem que o condutor esteja com as duas mãos na guia:</li></ul> <p>Características: Fabricado em aço carbono, acoplado ao rodizio modelo fixo, obtendo o acabamento do mesmo. O sistema eleva a segurança do usuário, pois garante que qualquer movimento do transporte só ocorra com a intenção do usuário, evitando acidentes;</p> <p>Acompanha: Caixa de som com suporte que se acopla a alça do condutor, a prova d'água com sistema Bluetooth, cartão SD ou cabo P2. O modulo para transporte deve ser montado por meio de parafusos métricos; o modulo deve ter:</p> <ul style="list-style-type: none"><li>- 01 Base de suporte de carga;</li><li>- 04 Base estrutural do assento;</li><li>- 01 Alça para condutor;</li><li>- 08 Assentos (com cinto de segurança de 3 pontos e apoio de mão);</li><li>- 02 Sistema de freio com a utilização de acionamento duplo;</li><li>- 02 Rodizios frontais livres;</li><li>- 02 Rodizios fixos;</li><li>- 01 Bolsa tipo guarda volume;</li><li>- 01 Caixa de som com suporte;</li></ul> <p>DOCUMENTAÇÃO TÉCNICA: O vencedor deverá apresentar em cinco dias, a seguinte documentação técnica em nome do fabricante do produto:</p> <ul style="list-style-type: none"><li>- Certificação do Processo de Preparação e Pintura em superfícies metálicas, conforme normas abaixo, acompanhado dos seguintes relatórios de ensaios em nome do fabricante: - Resistencia a Corrosão por exposição à Névoa Salina por 1500 horas de exposição - ABNT NBR 17088: 2023 - Resistencia a Corrosão por exposição atmosfera úmida saturada por 1.200 horas de exposição - ABNT NBR 8095:2015 - Resistencia a Corrosão por exposição ao Dióxido de enxofre por 20 ciclos - ABNT NBR 8096:1983 - Ensaio para determinação da massa de fosfatização ABNT NBR 9209-1986 - Determinação da verificação da espessura da camada ABNT NBR 10443-1983 - Determinação da aderência NBR 11003:2023 - Determinação da flexibilidade por mandril cônico ABNT NBR 10545-2014 - Determinação para medição não destrutiva da espessura de película seca ASTM D7091-2022 - Determinação da verificação da aderência da camada ASTM D3359- 2022 - Determinação do brilho da superfície ASTM D523-18 - Determinação da dureza ao lápis ASTM D3363-2022 - Resistencia de Revestimentos Orgânicos para efeitos de deformação rápida (impacto) ASTM D 2794/93(Reapproved 2019) - Determinação efeitos de produtos químicos doméstico (água fria; água quente; álcool etílico 50%; vinagre; solução de sabão; solução detergente; óleo; ketchup; mostarda; café; chá; óleo lubrificante) ASTM D1308-2020 - Avaliação da atividade antibacteriana em tinta - JIS Z 2801/2010 (Amendment1:2012)</li></ul> <p>Obs.: Para a Certificação do Processo de Preparação e Pintura em superfícies metálicas serão aceitos relatórios de ensaio executados dentro de um período de 12 (doze) meses anteriores à data da solicitação para apresentação da documentação técnica.</p>	

## 5. Contratações anteriores

Em fase de levantamento de dados, foram identificados registros de aquisições anteriores de materiais permanentes por meio dos Pregões nº 33/2021, 43/2022, 34/2023, 57/2023 e 68/2024, os quais serviram de base técnica e referencial de especificações para o presente estudo. Adicionalmente, com o intuito de consolidar as demandas de toda a estrutura administrativa, foram realizadas consultas formais às demais Secretarias Municipais. Esse procedimento permitiu a atualização dos itens, resultando na inclusão ou retirada de mobiliários, eletrodomésticos e eletroeletrônicos conforme as necessidades reais vigentes, conforme detalhado nos documentos anexos.

## 6. Levantamento de Mercado Prévio

Com o objetivo de aferir a viabilidade econômica da contratação e estabelecer um valor estimado preliminar para este estudo, procedeu-se à prospecção de preços por meio de consulta direta em sítios especializados de internet. Ressalta-se que este levantamento possui caráter meramente preambular, destinado a subsidiar a análise de custo-benefício nesta fase de planejamento. O valor de referência definitivo, para fins de certame, será consolidado posteriormente mediante a formação da cesta de preços oficial a ser executada pelo departamento competente, observando-se os parâmetros de ampla pesquisa de mercado. Com base nessa análise inicial, obtiveram-se os seguintes valores preliminares:

Item	Descrição	Und. Fornecimento	Valor preliminar	Fonte da pesquisa
01	Aparelho climatizador / umidificador de ar portátil, Equipamento tipo evaporativo, portátil, com rodizios para deslocamento; Alimentação elétrica: 127V ou 220V (a ser definida pelo órgão), 60 Hz, Potência máxima: até 250W; Vazão mínima de ar: 5.000 m³/h; Reservatório de água com capacidade mínima de 30 litros, Controle de velocidade com no mínimo 3 níveis; Sistema de filtragem de ar com colmeia evaporativa, Indicador de nível de água; Estrutura em material resistente à corrosão; Garantia mínima de 12 meses contra defeitos de fabricação; Manual em língua portuguesa.	UNIDADE	R\$ 1.098,89	<a href="https://www.amazon.com.br/Climatizador-Evaporativo-Residencial-Litros-Ventiso/dp/B00W4IQWMC">https://www.amazon.com.br/Climatizador-Evaporativo-Residencial-Litros-Ventiso/dp/B00W4IQWMC</a>
02	Aparelho de ar condicionado split inverter 12.000 BTUs, quente e frio, 220V	UNIDADE	R\$ 3.299,00	<a href="https://www.samsung.com/br/air-conditioners/wall-mount/kit-air-conditioner-split-inverter-windfree-connect-ai-12-000-btus-hot-and-cold-white-220v-f-ar12kfaaww/">https://www.samsung.com/br/air-conditioners/wall-mount/kit-air-conditioner-split-inverter-windfree-connect-ai-12-000-btus-hot-and-cold-white-220v-f-ar12kfaaww/</a>
03	Aparelho de ar condicionado split inverter 18.000 BTUs, quente e frio, 220V	UNIDADE	R\$ 4.499,00	<a href="https://www.samsung.com/br/air-conditioners/wall-mount/kit-air-conditioner-split-inverter-windfree-connect-ai-18-000-btus-hot-and-cold-white-220v-f-ar18kfaaww/">https://www.samsung.com/br/air-conditioners/wall-mount/kit-air-conditioner-split-inverter-windfree-connect-ai-18-000-btus-hot-and-cold-white-220v-f-ar18kfaaww/</a>
04	Aparelho de ar condicionado split inverter 24.000 BTUs, frio, 220V	UNIDADE	R\$ 5.599,00	<a href="https://www.samsung.com/br/air-conditioners/wall-mount/kit-air-conditioner-split-inverter-windfree-connect-ai-24-000-btus-hot-and-cold-white-220v-f-ar24kfaaww/">https://www.samsung.com/br/air-conditioners/wall-mount/kit-air-conditioner-split-inverter-windfree-connect-ai-24-000-btus-hot-and-cold-white-220v-f-ar24kfaaww/</a>
05	Aparelho de ar condicionado split inverter 36.000 BTUs, frio, 220V	UNIDADE	R\$ 5.299,00	<a href="https://www.maginelua.com.br/ar-condicionado-split-hq-hi-wall-inverter-36-000-btu-h-frio-monofasico-branco-viht36kco3z13-220v/p/akg40b7a26/ar/ativ/7&amp;seller_id=comprebel2&amp;utm_source=google&amp;utm_medium=cpc&amp;utm_term=84397&amp;utm_campaign=google_eco_per_v-en_pla_ar_p_sor_3p_ar-a-0326&amp;utm_content=&amp;partner_id=84397&amp;gclid=aw.ds&amp;gad_source=1&amp;gad">https://www.maginelua.com.br/ar-condicionado-split-hq-hi-wall-inverter-36-000-btu-h-frio-monofasico-branco-viht36kco3z13-220v/p/akg40b7a26/ar/ativ/7&amp;seller_id=comprebel2&amp;utm_source=google&amp;utm_medium=cpc&amp;utm_term=84397&amp;utm_campaign=google_eco_per_v-en_pla_ar_p_sor_3p_ar-a-0326&amp;utm_content=&amp;partner_id=84397&amp;gclid=aw.ds&amp;gad_source=1&amp;gad</a>





# MUNICÍPIO DE ENTRE RIOS DO OESTE

Estado do Paraná

Rua Tocantins, Nº 600 - Fone: (45) 3257-1268 - CEP: 85988-000 - Entre Rios do Oeste - PR

Item	Descrição	Und. Fornecimento	Valor preliminar	Fonte da pesquisa
06	Aparelho de ar condicionado split inverter 9.000 BTUs, quente e frio, 220V	UNIDADE	R\$ 2.999,00	<a href="https://www.samsung.com/br/air-conditioners/wall-mount/kit-air-conditioner-split-inverter-windfree-connect-a-i-9-000-btus-hot-and-cold-white-220v-r-ar909faswkl">campaignid=2359530060&amp;gclid=CjwKCAjwLPOBhIEwA8_wJHPTltiGyanhzbv740BriSHJm2P1qfwDwcoUhtKtVA7su6l0mBoCstLwQAvD_BwE</a>
07	Aparelho de ar condicionado tipo split pisoteto inverter 36.000 BTUs, frio, 220V	UNIDADE	R\$ 6.839,00	<a href="https://m.magazineleza.com.br/ar-condicionado-split-teto-mides-connect-36000-btus-frio-inverter-220v-38cve36515mm/p/ck4bb2f35/ar/arsp/7seller_id=continentalcenter">https://www.polar.com.br/ar-condicionado-piso-teto-elgin-eco-inverter-48000-btu-h-frio-220v-r-32-pvfc48c2dava/p</a>
08	Aparelho de ar condicionado tipo split pisoteto inverter 48.000 BTUs, frio, 220V	UNIDADE	R\$ 8.236,84	<a href="https://www.leveros.com.br/ar-condicionado-split-piso-teto-inverter-r-32-gree-g-prime-compact-57-000-btus-so-frio-220v-mondafisco">https://www.madeiramadeira.com.br/armario-de-aco-multiuo-2-portas-cinza-1-70m-com-chave-e-3-prateleiras-regulaveis-alta-qualidade-633887897?utm_source=google&amp;utm_medium=pc&amp;utm_content=armarios-multiuo-4990&amp;utm_term=&amp;utm_id=17663024597&amp;gad_source=1&amp;gad_campaignid=17652852891&amp;gclid=CjwKCAjwLPOBhIEwA8_wJHPTltiGyanhzbv740BriSHJm2P1qfwDwcoUhtKtVA7su6l0mBoCstLwQAvD_BwE</a>
09	Aparelho de ar condicionado tipo split pisoteto inverter 57.000 BTUs, frio, 220V	UNIDADE	R\$ 10.164,05	
10	Armário alto. Medidas aproximadas: 2,00m largura, 2,50m altura, 42cm profundidade. Material: MDF ou MDP mínimo 15mm. 06 divisórias internas. Portas com dobradiças reforçadas. Fechadura com chave. Resistente à umidade. Garantia mínima de 12 meses	UNIDADE	R\$ 2.200,00	<a href="https://www.mercadolivre.com.br/armario-de-aco-2-portas-pa120-chapa-26-198m-x-120cm-x-40cm/up/MLB1116645632nopolycard_client=search-deskstop&amp;search_layout=grid&amp;position=218type=product&amp;tracking_id=7e53b702-44f8-431b-a554-dd3b074d2591&amp;wid=MLB4438668422&amp;sid=search">SCHIMITZ INDUSTRIA E COMÉRCIO DE MÓVEIS LTDA CNPJ: 07.200.578/0001-30</a>
11	Armário de aço carbono com duas portas de abrir e fechadura com chave, corpo fabricado em chapa metálica com tratamento anticorrosivo e pintura eletrostática a pó, dimensões externas aproximadas de altura 1700 mm x largura 750 mm x profundidade 350 mm, equipado com 3 prateleiras internas, sendo ao menos uma fixa e as demais reguláveis em altura, puxadores integrados às portas, sistema de fechamento por fechadura com duas chaves, estrutura com base apoiada diretamente no piso sem rodízios, acabamento em cor padrão cinza. Entrega montado.	UNIDADE	R\$ 679,59	<a href="https://www.madeiramadeira.com.br/armario-multiuo-grande-e-reforçado-ouro-fechadura-com-chave-branco-319467389.html#dexvr-prod-poc-madeira-listings-best-seller-desc&amp;seller=21663">https://produto.mercadolivre.com.br/MLB-3587614417-bebedouro-industrial-50-litros-coluna-blue-liso-brinde-JM7matt_tool=16300943&amp;matt_internal_campaign_id=352937391&amp;matt_word=&amp;matt_source=google&amp;matt_campaign_id=22060114741&amp;matt_ad_group_id=18218922805&amp;matt_match_type=&amp;matt_network=&amp;matt_devicen=&amp;matt_creative=759025723298&amp;matt_keyword=&amp;matt_ad_position=&amp;matt_ad_type=pla&amp;matt_merchant_id=508534274&amp;matt_product_id=MLB3587614417&amp;matt_product_partition_id=1462973327265&amp;matt_target_id=pla-1462973327265&amp;ccq_src=google_ads&amp;ccq_cmp=22060114741&amp;ccq_net=g&amp;cq_plh=ga&amp;cq_med=pla&amp;gclid=CjwKCAjwLPOBhIEwA8_wJHPTltiGyanhzbv740BriSHJm2P1qfwDwcoUhtKtVA7su6l0mBoCstLwQAvD_BwE</a>
12	Armário de aço com duas portas de abrir, fechamento por fechadura com chave, estrutura e prateleiras produzidas em chapa de aço com espessura 0,60 mm, dimensões externas aproximadas, altura 1980 mm x largura 1200 mm x profundidade 400 mm, 4 prateleiras internas com reforço ômega, tratamento anticorrosivo por fosfatização e pintura eletrostática a pó, dobradiças com pino zincado, pés com sapatas niveladoras para apoio no piso, acabamento em cor cinza. Entrega montado	UNIDADE	R\$ 998,50	
13	Armário tipo multiuso, vertical, com 02 portas de abrir, confeccionado em MDP ou MDF de alta resistência, na cor branca, com largura aproximada de 90 a 100 cm, altura aproximada de 1,90 m a 2,00 m e profundidade mínima de 40 cm. Deverá possuir: 04 prateleiras internas reforçadas, com boa capacidade de carga e adequadas para armazenamento de materiais diversos. Estrutura resistente para uso contínuo em ambiente institucional. Dobradiças metálicas reforçadas. Puxadores resistentes em metal ou ABS de alta durabilidade. Acabamento em pintura UV ou revestimento melamínico na cor branca, de fácil limpeza. Base com pés ou sapatas niveladoras para melhor estabilidade. Portas com fechamento adequado e alinhamento estrutural.	UNIDADE	R\$ 546,77	<a href="https://www.amazon.com.br/Gaveteiro-Arquivo-Escrit%C3%B3rio-Gavetas-Suspensa/dp/B0D0G8ZT2B/ref=asc_df_B0D0G8ZT2Bfmcid=5b9eac7efbbd3713b3749c70bdc145&amp;tag=googleleshopp0-20&amp;linkCode=df0&amp;hvadid=709968340957&amp;hvpos=&amp;hvmewg&amp;hvrand=16413089337476589519&amp;hvpone=&amp;hvpstwo=&amp;hvqmt=&amp;hvdvcd=&amp;hvdvcdml=&amp;hvlocint=&amp;hvlocphy=10319948&amp;hvtargid=pla-2371046941166&amp;psc=1&amp;hvocij=16413089337476589519-B0D0G8ZT2Bf-8&amp;hveglml=0&amp;language=enp_BR">https://www.amazon.com.br/Gaveteiro-Arquivo-Escrit%C3%B3rio-Gavetas-Suspensa/dp/B0D0G8ZT2B/ref=asc_df_B0D0G8ZT2Bfmcid=5b9eac7efbbd3713b3749c70bdc145&amp;tag=googleleshopp0-20&amp;linkCode=df0&amp;hvadid=709968340957&amp;hvpos=&amp;hvmewg&amp;hvrand=16413089337476589519&amp;hvpone=&amp;hvpstwo=&amp;hvqmt=&amp;hvdvcd=&amp;hvdvcdml=&amp;hvlocint=&amp;hvlocphy=10319948&amp;hvtargid=pla-2371046941166&amp;psc=1&amp;hvocij=16413089337476589519-B0D0G8ZT2Bf-8&amp;hveglml=0&amp;language=enp_BR</a>
14	Arquivo para pastas suspensas em MDF 18mm. 04 gavetas com corrediças telescópicas reforçadas. Trava anti-tombamento. Capacidade mínima de 20kg por gaveta. Fechadura com chave. Garantia mínima de 12 meses	UNIDADE	R\$ 630,00	
15	Bebedouro Industrial de Coluna - 50 L Capacidade total: 50 litros, Capacidade de refrigeração: ~30 L/h, Temperatura da água gelada: 5 °C a 10 °C, Regulagem de temperatura com 7 níveis, Torneiras: 1 torneira para água gelada, 1 torneira para água natural, Tipo: torneiras de pressão Sistema de refrigeração Compressor: 1/8 HP, Gás refrigerante: R134A, Tensão: 220 V, Frequência: 60 Hz, Consumo médio: ~20 kWh/mês, Materiais Estrutura externa: aço inox 430, Reservatório interno: polipropileno atóxico, Serpentina: aço inox 304, Isolamento térmico: poliestireno expandido (EPS), Recursos: Aparador frontal em aço inox com dreno, Conexão direta à rede hidráulica ou caixa d'água, Altura recomendada da caixa d'água: até 3 m acima do equipamento. Dimensões e peso: Altura: 136 cm, Largura: 55 cm, Profundidade: 60 cm, Peso: ~30 kg, outros: Certificação: INMETRO, Garantia: 12 meses, Capacidade de atendimento: até ~125 pessoas/hora (estimado). Tomada com 3 pinos conforme norma da ABNT/NBR/603351;	UNIDADE	R\$ 2.099,00	<a href="https://www.comfy.com.br/caadeira-de-escritorio-comfy-caprice-tela-mesh-preta-braco-3d-e-relax-avancado.html?gad_source=1&amp;gad_campaignid=20708456129&amp;gclid=OAAAADuLxMgdpwZkuiF3BTE7x5Dta&amp;gclid=CjwKCAjwLPOBhIEwA8_wJHPTltiGyanhzbv740BriSHJm2P1qfwDwcoUhtKtVA7su6l0mBoCstLwQAvD_BwE">https://produto.mercadolivre.com.br/MLB-3587614417-bebedouro-industrial-50-litros-coluna-blue-liso-brinde-JM7matt_tool=16300943&amp;matt_internal_campaign_id=352937391&amp;matt_word=&amp;matt_source=google&amp;matt_campaign_id=22060114741&amp;matt_ad_group_id=18218922805&amp;matt_match_type=&amp;matt_network=&amp;matt_devicen=&amp;matt_creative=759025723298&amp;matt_keyword=&amp;matt_ad_position=&amp;matt_ad_type=pla&amp;matt_merchant_id=508534274&amp;matt_product_id=MLB3587614417&amp;matt_product_partition_id=1462973327265&amp;matt_target_id=pla-1462973327265&amp;ccq_src=google_ads&amp;ccq_cmp=22060114741&amp;ccq_net=g&amp;cq_plh=ga&amp;cq_med=pla&amp;gclid=CjwKCAjwLPOBhIEwA8_wJHPTltiGyanhzbv740BriSHJm2P1qfwDwcoUhtKtVA7su6l0mBoCstLwQAvD_BwE</a>
16	CADEIRA DE ESCRITÓRIO PRESIDENTE. COM BASE GIRATÓRIA. ERGONÔMICA, ENCOSTO RECLINÁVEL, ALTURA AJUSTÁVEL. MATERIAL DO ESTOFAMENTO: POLIURETANO / METAL CROMADO. MATERIAL DA ESTRUTURA: METAL, COM ACABAMENTO CROMADO. CONTÉM APOIO DE BRAÇOS E SUPORTE DE LOMBAR. ALTURA DO ENCOSTO 69 CM, LARGURA DA CADEIRA 48 CM, ALTURA DA CADEIRA 1,14 M, PROFUNDIDADE DA CADEIRA 46 CM, PESO DA CADEIRA 12 KG, ALTURA MÍNIMA DA CADEIRA 1,06 M. COR PRETO. POSSUI REGULAGEM PNEUMÁTICA DE ALTURA A GÁS.	UNIDADE	R\$ 1.390,31	<a href="https://loja.shoppingescritorio.com.br/caadeira-fixa-empilhavel-4-pes-recep-o-estofada7srstid=AmB1OoqF32h7-uLv_gghFseobRbw7hnb24RzkO3G0CctFxmUrF5Vag">https://www.comfy.com.br/caadeira-de-escritorio-comfy-caprice-tela-mesh-preta-braco-3d-e-relax-avancado.html?gad_source=1&amp;gad_campaignid=20708456129&amp;gclid=OAAAADuLxMgdpwZkuiF3BTE7x5Dta&amp;gclid=CjwKCAjwLPOBhIEwA8_wJHPTltiGyanhzbv740BriSHJm2P1qfwDwcoUhtKtVA7su6l0mBoCstLwQAvD_BwE</a>
17	Cadeira empilháveis estofadas para uso institucional. Estrutura em aço carbono com pintura epóxi, assento e encosto estofados com espuma de média ou alta densidade, revestimento em couro de alta resistência, na cor bege escuro, design ergonômico para permanência prolongada, com capacidade mínima de 120 kg, com sapatas	UNIDADE	R\$ 279,00	



# MUNICÍPIO DE ENTRE RIOS DO OESTE

Estado do Paraná

Rua Tocantins, Nº 600 - Fone: (45) 3257-1268 - CEP: 85988-000 - Entre Rios do Oeste - PR

Item	Descrição	Und. Fornecimento	Valor preliminar	Fonte da pesquisa
	antiderrapantes e estrutura reforçada para uso coletivo frequente.			
18	CADEIRA FIXA MODELO SECRETÁRIA ESPUMA ANATÔMICA INJETADA DE 45MM REVESTIMENTO EM TECIDO ESTRUTURA TUBULAR 4 PÉS COR A DEINIR PELO REQUERENTE	UNIDADE	R\$ 210,00	<a href="https://www.mercadolivre.com.br/cadeira-secretaria-fixa-4-pes-confortavel-escritorio-recepo-sala-de-espera-encosto-anatomico-estrutura-resistente-design-moderno-alta-durabilidade/p/MLB667100487pdp_filtersitem_id%3AML84538894119&amp;fr_om=shop&amp;att_tool=72122373&amp;att_word=&amp;att_source=google&amp;att_campaign_id=23616672383&amp;att_ad_group_id=1890004102908&amp;att_match_type=&amp;att_network=&amp;att_device=&amp;att_creative=798919493725&amp;att_keyword=&amp;att_ad_position=&amp;att_ad_type=pla&amp;att_merchant_id=735128188&amp;att_product_id=ML865710048-product&amp;att_product_partition_id=2388262668460&amp;att_target_id=pla-2388262668460&amp;att_src=google_ads&amp;att_cmp=23616672383&amp;att_net=g&amp;att_q_plt=gp&amp;att_med=pla&amp;att_source=1&amp;att_gad_campaignid=23616672383&amp;att_raio=0AAAAAD93agcN4dRIKAd2TphcPM_3-1H&amp;gclid=CjwKCAwKPOBhEiwaA8_wjHIB2nZCmV24p6pUJ_9_3_ZYBQR-cMhXbGKvC9eOQeUEDEncjhcCW7MQAvD_BwE">https://www.mercadolivre.com.br/cadeira-secretaria-fixa-4-pes-confortavel-escritorio-recepo-sala-de-espera-encosto-anatomico-estrutura-resistente-design-moderno-alta-durabilidade/p/MLB667100487pdp_filtersitem_id%3AML84538894119&amp;fr_om=shop&amp;att_tool=72122373&amp;att_word=&amp;att_source=google&amp;att_campaign_id=23616672383&amp;att_ad_group_id=1890004102908&amp;att_match_type=&amp;att_network=&amp;att_device=&amp;att_creative=798919493725&amp;att_keyword=&amp;att_ad_position=&amp;att_ad_type=pla&amp;att_merchant_id=735128188&amp;att_product_id=ML865710048-product&amp;att_product_partition_id=2388262668460&amp;att_target_id=pla-2388262668460&amp;att_src=google_ads&amp;att_cmp=23616672383&amp;att_net=g&amp;att_q_plt=gp&amp;att_med=pla&amp;att_source=1&amp;att_gad_campaignid=23616672383&amp;att_raio=0AAAAAD93agcN4dRIKAd2TphcPM_3-1H&amp;gclid=CjwKCAwKPOBhEiwaA8_wjHIB2nZCmV24p6pUJ_9_3_ZYBQR-cMhXbGKvC9eOQeUEDEncjhcCW7MQAvD_BwE</a>
19	Caixa de som acústica portátil com baterias recarregável, potência de saída 240W rms, bluetooth 5.4, possibilidade de usar fora da tomada por até 18h sem recarregar, carregamento total em até 3h, com rodinhas e alça, cabo de energia, classificação IPX4, guitar-in, função karaokê, entrada de áudio 3,5mm, a prova de respingos de água, certificação ANATEL.	UNIDADE	R\$ 4.142,00	<a href="https://www.amazon.com.br/JBL-PartyBox-Bluetooth-Port%C3%A1til-reprodu%C3%A7%C3%A3o/dp/B0FJBH87N7/ref=asc_df_B0FJBH87N7mclid=c0f9b8f9cb303c0c938ae788b7dc8e4&amp;tag=googleshopp00-208linkCode=df0&amp;hvadid=709964503124&amp;hvpos=&amp;hvnrtw=&amp;hvrnd=18431083202805318058&amp;hvpon=&amp;hvtwo=&amp;hvmt=&amp;hvdevc=&amp;hvdcmidl=&amp;hvcent=&amp;hvcophy=1031994&amp;hvtargid=pla-2440680249043&amp;psc=1&amp;hvociid=18431083202805318058-B0FJBH87N-7&amp;hvexpln=0&amp;language=pt_BR">https://www.amazon.com.br/JBL-PartyBox-Bluetooth-Port%C3%A1til-reprodu%C3%A7%C3%A3o/dp/B0FJBH87N7/ref=asc_df_B0FJBH87N7mclid=c0f9b8f9cb303c0c938ae788b7dc8e4&amp;tag=googleshopp00-208linkCode=df0&amp;hvadid=709964503124&amp;hvpos=&amp;hvnrtw=&amp;hvrnd=18431083202805318058&amp;hvpon=&amp;hvtwo=&amp;hvmt=&amp;hvdevc=&amp;hvdcmidl=&amp;hvcent=&amp;hvcophy=1031994&amp;hvtargid=pla-2440680249043&amp;psc=1&amp;hvociid=18431083202805318058-B0FJBH87N-7&amp;hvexpln=0&amp;language=pt_BR</a>
20	Caixa de som amplificada tipo boombox 3 ou equivalente. Potência mínima 150W RMS. Bluetooth. Bateria mínima 20 horas. Resistência IP67. Garantia mínima de 12 meses.	UNIDADE	R\$ 2.555,50	<a href="https://www.amazon.com.br/JBL-Boombox-Bluetooth-Personal%C3%A2veis-Lossless/dp/B0FK1N1LXB/ref=asc_df_B0FK1N1LXB7mclid=35abaa485d2231e7bf5c26c4c364f4c8&amp;tag=googleshopp00-208linkCode=df0&amp;hvadid=709964503124&amp;hvpos=&amp;hvnrtw=&amp;hvrnd=7982588876967118061&amp;hvpon=&amp;hvtwo=&amp;hvmt=&amp;hvdevc=&amp;hvdcmidl=&amp;hvcent=&amp;hvcophy=1031994&amp;hvtargid=pla-2496635986978&amp;hvociid=7982588876967118061-B0FK1N1LXB-7&amp;hvexpln=0&amp;language=pt_BR&amp;th=1">https://www.amazon.com.br/JBL-Boombox-Bluetooth-Personal%C3%A2veis-Lossless/dp/B0FK1N1LXB/ref=asc_df_B0FK1N1LXB7mclid=35abaa485d2231e7bf5c26c4c364f4c8&amp;tag=googleshopp00-208linkCode=df0&amp;hvadid=709964503124&amp;hvpos=&amp;hvnrtw=&amp;hvrnd=7982588876967118061&amp;hvpon=&amp;hvtwo=&amp;hvmt=&amp;hvdevc=&amp;hvdcmidl=&amp;hvcent=&amp;hvcophy=1031994&amp;hvtargid=pla-2496635986978&amp;hvociid=7982588876967118061-B0FK1N1LXB-7&amp;hvexpln=0&amp;language=pt_BR&amp;th=1</a>
21	Caixa de som portátil com conectividade sem fio Bluetooth versão 4.2 compatível com perfis A2DP e AVRCP, transdutores integrados com potência total nominal de aproximadamente 30 W RMS e resposta de frequência na faixa de 60 Hz a 20 kHz, relação sinal-ruído superior a 80 dB, bateria recarregável de íon-lítio com capacidade de aproximadamente 7 500 mAh fornecendo autonomia de reprodução de áudio de até cerca de 20 horas, tempo de carregamento da bateria na ordem de 4 horas, interface de conexão USB-C para alimentação/recarga, porta USB de saída para alimentação de dispositivos externos (função powerbank), classificação de resistência à água IPX7 para imersão temporária, radiadores passivos laterais para reforço de graves, peso aproximado de 0,96 kg e dimensões aproximadas de 22,1 cm (L) x 9,4 cm (A) x 9,4 cm (P), projetada para reprodução de áudio ambiente via sinais sem fio e cabeados.	UNIDADE	R\$ 899,10	<a href="https://www.amazon.com.br/Bluetooth-TAXA008-00-Resistente-Transporte/dp/B0FCZLXQY3/ref=asc_df_B0FCZLXQY3mclid=67174b53d08897479a9ce7557ac&amp;tag=googleshopp00-208linkCode=df0&amp;hvadid=721185796203&amp;hvpos=&amp;hvnrtw=&amp;hvrnd=124854083748565587218&amp;hvpon=&amp;hvtwo=&amp;hvmt=&amp;hvdevc=&amp;hvdcmidl=&amp;hvcent=&amp;hvcophy=1031994&amp;hvtargid=pla-2374768376294&amp;psc=1&amp;gad_source=1">https://www.amazon.com.br/Bluetooth-TAXA008-00-Resistente-Transporte/dp/B0FCZLXQY3/ref=asc_df_B0FCZLXQY3mclid=67174b53d08897479a9ce7557ac&amp;tag=googleshopp00-208linkCode=df0&amp;hvadid=721185796203&amp;hvpos=&amp;hvnrtw=&amp;hvrnd=124854083748565587218&amp;hvpon=&amp;hvtwo=&amp;hvmt=&amp;hvdevc=&amp;hvdcmidl=&amp;hvcent=&amp;hvcophy=1031994&amp;hvtargid=pla-2374768376294&amp;psc=1&amp;gad_source=1</a>
22	Climatizador Por Aspersão Industrial Para Grandes Ambientes Com Controle Gradual De Névoa, Com Captação De Água Direta Da Rede Hidráulica, Instalação Com Suporte Fixo Em Parede, Com 120 X 1,00 X 50cm Com Vazão De Ar De 18,000m3/h, 220 Voltz E 60 Hz, Potência 830w Garantia De 12 Meses Contados Da Data De Recebimento, Instalado. O Equipamento Deve Ser De Fabricação Nacional E Aprovado Pelo Inmetro. MARCA/ MODELO PARA REFERÊNCIA: Climatize/ Climatizador Aspersivo Plus Industrial	UNIDADE	R\$ 6.310,00	<a href="https://loja.marusaventilacao.com.br/climatizador/de-nevoa/fixo/ventilador-climatizador-de-nevoa-climatize-fix-industrial-220v-uso-pesado">https://loja.marusaventilacao.com.br/climatizador/de-nevoa/fixo/ventilador-climatizador-de-nevoa-climatize-fix-industrial-220v-uso-pesado</a>
23	Conjunto refeição infantil com encosto. Composição de 01 mesa retangular e 02 bancos com encosto, estrutura da mesa em tubo de aço 3" chapa 16 e tubo 20x50 chapa 16, estrutura do banco em tubo 1.1/4" chapa 16 e tubo 20x50 chapa 16, material metálico com tratamento antiferrugem pelo processo de fosfatização, pintura epóxi prata, partes metálicas unidas por solda MIG, tampo da mesa em MDF 15mm cor cinza, acabamento boleado 180° verniz, apresentar laudo de conformidade ABNT 14.006/2008 emitido por laboratório acreditado pelo INMETRO para mobiliário escolar. Assento e encosto semi-anatômico em compensado 10mm revestido com fórmica texturizada na parte superior do assento e nas duas faces do encosto, cores a escolher	UNIDADE	R\$ 4.100,00	EDUCAR INDUSTRIA DE MÓVEIS LTDA CNPJ: 10.216.714/0001-95
24	Cuba Industrial em Aço Inox AISI 304 - Projetada para cozinhas profissionais, garantindo alta resistência, durabilidade e facilidade na higienização. Com dimensões de 40x80x35cm, é ideal para o manuseio eficiente de alimentos, utensílios e lavagem de equipamentos. Fabricada em chapa de 1,2mm de espessura, oferece robustez e resistência à corrosão, atendendo às exigências sanitárias para ambientes alimentícios. Especificações Técnicas: Material: Aço inoxidável AISI 304 Dimensões: 40cm (largura) x 80cm (comprimento) x 35cm (profundidade) Espessura da chapa: 1,2mm Acabamento: Polido ou escovado (conforme necessidade)	UNIDADE	R\$ 3.680,00	ASCINOX MAQUINAS E EQUIPAMENTOS CNPJ: 22.358.904/0001-26
25	Encadernadora/Perfuradora de papel para espiral, manual para até 20 folas	UNIDADE	R\$ 913,80	<a href="https://www.amazon.com.br/Encadernadora-Espiramic-Folhas-Lassane-Espiral/dp/B0G1ZJCD89/ref=asc_df_B0G1ZJCD897mclid=59e1050949713eca85828e9c7a2bd1dd&amp;tag=googleshopp00-208linkCode=df0&amp;hvadid=7098569063498&amp;hvpos=&amp;hvnrtw=&amp;hvrnd=3508801051774386761&amp;hvpon=&amp;hvtwo=&amp;hvmt=&amp;hvdevc=&amp;hvdcmidl=&amp;hvcent=&amp;hvcophy=1031994&amp;hvtargid=pla-2485167571404&amp;psc=1&amp;hvociid=3508801051774386761-B0G1ZJCD89-7&amp;hvexpln=0&amp;language=pt_BR">https://www.amazon.com.br/Encadernadora-Espiramic-Folhas-Lassane-Espiral/dp/B0G1ZJCD89/ref=asc_df_B0G1ZJCD897mclid=59e1050949713eca85828e9c7a2bd1dd&amp;tag=googleshopp00-208linkCode=df0&amp;hvadid=7098569063498&amp;hvpos=&amp;hvnrtw=&amp;hvrnd=3508801051774386761&amp;hvpon=&amp;hvtwo=&amp;hvmt=&amp;hvdevc=&amp;hvdcmidl=&amp;hvcent=&amp;hvcophy=1031994&amp;hvtargid=pla-2485167571404&amp;psc=1&amp;hvociid=3508801051774386761-B0G1ZJCD89-7&amp;hvexpln=0&amp;language=pt_BR</a>
26	Escada multifuncional 4x4, estrutura de alumínio, dobradiça em aço com trava de segurança e pés emborrachados. Possibilidade de 8 posições de regulagem, composta por 4 partes de 4 degraus cada, altura máxima de 4,61m, capacidade de carga 150Kg	UNIDADE	R\$ 676,56	<a href="https://www.lojademecanico.com.br/produto/119927/31/356/escada-de-aluminio-articulada-4x4-com-16-degraus-multuso-dobrável-e-profissional-bota-fogo-esc0293/153/7utm_source=google&amp;utm_medium=ccp&amp;utm_campaign=M_ONKS_GG_F_SHOPPING_CURVA_A8utm_content=CONSTRUCAO_CIVIL&amp;gad_source=1&amp;gad_campaignid=22817350947&amp;gbraid=OAAAAADsnw5YU_Z7vDchYsfracQzHUM&amp;gclid=CjwKCAwKPOBhEiwaA8_wjH5uISChEEUgK1Bk9EV_ZN1XoE03kEoxZC0NyKwLUBACIL0uLMhCXCXowQAvD_BwE">https://www.lojademecanico.com.br/produto/119927/31/356/escada-de-aluminio-articulada-4x4-com-16-degraus-multuso-dobrável-e-profissional-bota-fogo-esc0293/153/7utm_source=google&amp;utm_medium=ccp&amp;utm_campaign=M_ONKS_GG_F_SHOPPING_CURVA_A8utm_content=CONSTRUCAO_CIVIL&amp;gad_source=1&amp;gad_campaignid=22817350947&amp;gbraid=OAAAAADsnw5YU_Z7vDchYsfracQzHUM&amp;gclid=CjwKCAwKPOBhEiwaA8_wjH5uISChEEUgK1Bk9EV_ZN1XoE03kEoxZC0NyKwLUBACIL0uLMhCXCXowQAvD_BwE</a>



# MUNICÍPIO DE ENTRE RIOS DO OESTE

Estado do Paraná

Rua Tocantins, Nº 600 - Fone: (45) 3257-1268 - CEP: 85988-000 - Entre Rios do Oeste - PR

Item	Descrição	Und. Fornecimento	Valor preliminar	Fonte da pesquisa
27	ESTANTE ESTANTE METÁLICA MATERIAL: AÇO ALTURA: MÍNIMA 1,98 M LARGURA: MÍNIMA 0,92 M PROFUNDIDADE: APROXIMADA 0,40 M TIPO PRATELEIRAS: REGULÁVEIS QUANTIDADE PRATELEIRAS: 6 UN TRATAMENTO SUPERFICIAL: PINTURA ELETROSTÁTICA COR: CINZA ENTREGA MONTADA.	UNIDADE	R\$ 519,99	<a href="https://soestantes.com.br/produto/estante-de-aco-40cm-linha-pesada-chapa-22-c-06-prateleiras-e-colunas-13/7gad_source=1&amp;gad_campaignid=2074609919&amp;gbraid=OAAAAADJexCgRlfigY5tEnOhucOAPxCBPO&amp;gclid=CjwKCAjwHlPOBh8iEiwA8_wJHGIB8U2WxkWc4WVmQAZ2ShF8P7fYHwNix67A-qLzV-4grNV-nDXGhoCy9oQAvD_BwE">https://soestantes.com.br/produto/estante-de-aco-40cm-linha-pesada-chapa-22-c-06-prateleiras-e-colunas-13/7gad_source=1&amp;gad_campaignid=2074609919&amp;gbraid=OAAAAADJexCgRlfigY5tEnOhucOAPxCBPO&amp;gclid=CjwKCAjwHlPOBh8iEiwA8_wJHGIB8U2WxkWc4WVmQAZ2ShF8P7fYHwNix67A-qLzV-4grNV-nDXGhoCy9oQAvD_BwE</a>
28	Estante Em Aço Inox 304 Com 5 Prateleiras Lisas Medida: (100x50x200cm) Capacidade de peso total: 400 Kg Capacidade de Peso por prateleira: 80 kg Espessura das Chapas de Aço: 6mm Espessura dos tubos: 1 1/2" (uma polegada e meia) Quantidade de Prateleiras: 5 Cor: Aço Inox	UNIDADE	R\$ 1.579,00	<a href="https://www.lojabrazil.com.br/estante-em-aco-inoxidavel-com-5-prateleiras-lisas-1-0m-100x50x200cm-be5-100l-brascool.html?keyword=8&amp;gad_source=1&amp;gad_campaignid=670621400&amp;gbraid=OAAAAADJexCgRlfigY5tEnOhucOAPxCBPO&amp;gclid=CjwKCAjwHlPOBh8iEiwA8_wJHGIB8U2WxkWc4WVmQAZ2ShF8P7fYHwNix67A-qLzV-4grNV-nDXGhoCy9oQAvD_BwE">https://www.lojabrazil.com.br/estante-em-aco-inoxidavel-com-5-prateleiras-lisas-1-0m-100x50x200cm-be5-100l-brascool.html?keyword=8&amp;gad_source=1&amp;gad_campaignid=670621400&amp;gbraid=OAAAAADJexCgRlfigY5tEnOhucOAPxCBPO&amp;gclid=CjwKCAjwHlPOBh8iEiwA8_wJHGIB8U2WxkWc4WVmQAZ2ShF8P7fYHwNix67A-qLzV-4grNV-nDXGhoCy9oQAvD_BwE</a>
29	Forno micro-ondas 20 litros 127V branco	UNIDADE	R\$ 451,79	<a href="https://amazon.com.br/Micro-ondas-Philco-Branco-Pmo23bb-110v/dp/B097CJVNWS/ref=asc_df_B097CJVNWS?mcdid=a7bb884e5d0c33c8a91e6367d8554478&amp;tag=googleshopp00-208&amp;linkCode=df0&amp;hvadid=709874962041&amp;hvpos=&amp;hvmtrg=&amp;hvrand=296095347740991729&amp;hvpc=&amp;hvtwo=&amp;hvmt=&amp;hvdvc=&amp;hvdvcmid=&amp;hvlvcint=&amp;hvlvcphy=1031994&amp;hvtargid=pla-1394407652543&amp;psc=1&amp;hvccid=2960995347740991729-B097CJVNWS-&amp;hvxpln=0&amp;language=pt_BR">amazon.com.br/Micro-ondas-Philco-Branco-Pmo23bb-110v/dp/B097CJVNWS/ref=asc_df_B097CJVNWS?mcdid=a7bb884e5d0c33c8a91e6367d8554478&amp;tag=googleshopp00-208&amp;linkCode=df0&amp;hvadid=709874962041&amp;hvpos=&amp;hvmtrg=&amp;hvrand=296095347740991729&amp;hvpc=&amp;hvtwo=&amp;hvmt=&amp;hvdvc=&amp;hvdvcmid=&amp;hvlvcint=&amp;hvlvcphy=1031994&amp;hvtargid=pla-1394407652543&amp;psc=1&amp;hvccid=2960995347740991729-B097CJVNWS-&amp;hvxpln=0&amp;language=pt_BR</a>
30	Forno Micro-ondas com capacidade interna de 31 litros, em cor branca, possui potência de aproximadamente 1 600 W e classificação energética classe A, 127V	UNIDADE	R\$ 626,05	<a href="https://www.magazineluiza.com.br/micro-ondas-electrolux-36l-branco-e-cinza-me36b/p/235613300/ed/mond/7&amp;seller_id=magazineluiza&amp;utm_source=google&amp;utm_medium=cpc&amp;utm_term=84361&amp;utm_campaign=google_eco_per_ven_pla_all_apo_1p_adv-funnel-trafego-csp-0326&amp;utm_content=&amp;partner_id=84361&amp;gclid=CjwKCAjwHlPOBh8iEiwA8_wJHGIB8U2WxkWc4WVmQAZ2ShF8P7fYHwNix67A-qLzV-4grNV-nDXGhoCy9oQAvD_BwE">https://www.magazineluiza.com.br/micro-ondas-electrolux-36l-branco-e-cinza-me36b/p/235613300/ed/mond/7&amp;seller_id=magazineluiza&amp;utm_source=google&amp;utm_medium=cpc&amp;utm_term=84361&amp;utm_campaign=google_eco_per_ven_pla_all_apo_1p_adv-funnel-trafego-csp-0326&amp;utm_content=&amp;partner_id=84361&amp;gclid=CjwKCAjwHlPOBh8iEiwA8_wJHGIB8U2WxkWc4WVmQAZ2ShF8P7fYHwNix67A-qLzV-4grNV-nDXGhoCy9oQAvD_BwE</a>
31	Fragmentadora de papel 300 folhas automático, 10 folhas manual, destrói clips, grampos e cartões magnéticos, nível de segurança P4, nível de ruído máximo 55DB cesto de 60 litros, 110/220V, potência mínima 203W, função de reversão, sensor de presença de papel, presença de cesto e cesto cheio, Indicador de resfriamento, com rodízios. Modelo de referência Tiliبرا GBC X300	UNIDADE	R\$ 6.357,90	<a href="https://www.tilibraexpress.com.br/fragmentadora-automatica-de-papel-tilibra-300-folhas-300x-127v">https://www.tilibraexpress.com.br/fragmentadora-automatica-de-papel-tilibra-300-folhas-300x-127v</a>
32	Frigobar 76 litros, estilo retrô, cor preta, 02 prateleiras, recipiente para guardar gelo, porta laticínios, pés e puxador metálicos, controle de temperatura, 220V, selo PROCEL categoria A, garantia mínima de 12 meses	UNIDADE	R\$ 2.666,00	<a href="https://www.brastemp.com.br/frigobar-brastemp-retro-76-litros-midnight-blue-bra08n/p">https://www.brastemp.com.br/frigobar-brastemp-retro-76-litros-midnight-blue-bra08n/p</a>
33	Gaveteiro Móvel: Material: Madeira Mdp. Quantidade Gavetas: 3 UN. Altura: 0,62 M. Largura: 0,43 M. Profundidade: 0,61 MM. Cor: Clara a definir Características Adicionais: Com 2 Gavetas Médias E 1 Gavetão Na Parte. Montado com rodinhas. Quantidade: 01 Modelo de referência: MXGVPS03 GMT 1839 (PANDIN)	UNIDADE	R\$ 654,00	<a href="https://toribio.com.br/produto/gaveteiro-volante-3-gavetas-maxi-pandin?srsltid=AfmBOoqdmkv4R81DCDOCTBoerQoTKpvaz6wYXJM7KP_yAhnlakHsq96">https://toribio.com.br/produto/gaveteiro-volante-3-gavetas-maxi-pandin?srsltid=AfmBOoqdmkv4R81DCDOCTBoerQoTKpvaz6wYXJM7KP_yAhnlakHsq96</a>
34	Guilhotina manual de corte de papel, fabricado em aço, comprimento da lâmina de 30 a 50 cm, capacidade de corte simultâneo de no mínimo 20 folhas	UNIDADE	R\$ 470,75	<a href="https://www.dkj.online/guilhotina-facao-em-aco-36-cm-excentrix-corta-20-folhas-por-vez?srsltid=AfmBOoqdmkv4R81DCDOCTBoerQoTKpvaz6wYXJM7KP_yAhnlakHsq96">https://www.dkj.online/guilhotina-facao-em-aco-36-cm-excentrix-corta-20-folhas-por-vez?srsltid=AfmBOoqdmkv4R81DCDOCTBoerQoTKpvaz6wYXJM7KP_yAhnlakHsq96</a>
35	Kit Churrasqueira Profissional Giratória (01 Unidade) Profissional em Aço Inoxidável AISI 304 – Sob Medida Capacidade: 33 espetos simultâneos. O presente descritivo refere-se ao fornecimento de uma unidade que deverá ser rigorosamente adaptada a apenas um dos vãos livres existentes na churrasqueira do Centro de Eventos Municipal. · Capacidade: 33 espetos reforçados, fabricados com barra chata de 3/4 x 3/16 para maior resistência. · Motor: 1/3 CV, monofásico 220V, equipado com caixa de redução para um funcionamento estável e de longa vida útil. · Sistema de rotação: Rosca sem fim, garantindo um giro uniforme e preciso dos espetos. · Material: Estrutura em aço inox, resistente à corrosão e fácil de limpar. · Funcionamento silencioso, ideal para ambientes profissionais e eventos. · Espetos inclusos, fabricados em aço inox, com comprimento compatível com a profundidade da churrasqueira e com o sistema giratório do equipamento, Cabos Ergonômicos: Os espetos devem possuir cabos com desenho ergonômico, facilitando a empunhadura e o manuseio seguro durante a operação. Isolamento Térmico: Revestidos em alumínio, visando o isolamento térmico para evitar queimaduras e garantir o conforto do operador. Os espetos deverão possuir comprimento compatível com a profundidade útil da churrasqueira existente no Centro de Eventos Municipal, visando o máximo aproveitamento da área de assamento, devendo o fornecedor realizar a conferência das medidas in loco para adequada fabricação/fornecimento do equipamento Instalação e Adaptabilidade (Sob Medida) O equipamento deve ser rigorosamente adaptado à infraestrutura existente no Centro de Eventos Municipal: · Compatibilidade de Vãos: A churrasqueira deve ser projetada para encaixe perfeito nos 4 vãos livres (larguras entre 2,30 m e 2,65 m; alturas entre 0,54 m e 0,60 m). · Instalação "Plug & Play": O design deve permitir o funcionamento imediato sem a necessidade de reformas, quebras de alvenaria ou adaptações estruturais no local. · Profundidade Útil: O comprimento dos espetos deve ser calculado com base na profundidade real da caixa de brasa para garantir 100% de aproveitamento da área térmica. · Vistoria "In Loco": É obrigatória a conferência das medidas exatas do vão onde a unidade será instalada por parte da	UNIDADE	R\$ 15.975,00	<p>Brilha Inox Metalúrgica CNPJ 31.455.912/0001-81</p>



# MUNICÍPIO DE ENTRE RIOS DO OESTE

Estado do Paraná

Rua Tocantins, Nº 600 - Fone: (45) 3257-1268 - CEP: 85988-000 - Entre Rios do Oeste - PR

Item	Descrição	Und. Fornecimento	Valor preliminar	Fonte da pesquisa
	empresa contratada, assegurando o "perfeito ajuste" e o aproveitamento máximo da profundidade útil.			
36	LAVADORA TIPO: SEMIAUTOMÁTICA CAPACIDADE: 4,5 KG VOLTAGEM: 127 V CARACTERÍSTICAS ADICIONAIS: POP AGITAÇÃO PLUS TIMER. SISTEMA DE LAVAGEM POR AGITAÇÃO; AGITADOR EM FORMATO DE PÁS, LOCALIZADO NO CENTRO DA MÁQUINA; COM TIMER SUPERIOR DE 3 PROGRAMAS; PENEIRA PARA PEQUENOS OBJETOS, IMPEDINDO QUE MOEDAS E BOTÕES SEJAM ESCOADOS JUNTAMENTE COM A ÁGUA; COM CLASSIFICAÇÃO A PELO INMETRO EM EFICIÊNCIA DE LAVAGEM.	UNIDADE	R\$ 899,65	<a href="https://loja.mueller.ind.br/tanquinho-mueller-4-5kg-plus-branco.html?gad_source=1&amp;gad_campaignid=221075041508&amp;gclid=AAAAAAdRyo3M_Ub0zq7MAA9H9NM4G6YYS&amp;gclid=CJ0KQjws8308hD4ARIsACbj1-9GGNUICK-QgOL-vy5FVwVwGp122q-m5P9xb9E3qH1htCQMb9wEaArt3EALw_wc8">https://loja.mueller.ind.br/tanquinho-mueller-4-5kg-plus-branco.html?gad_source=1&amp;gad_campaignid=221075041508&amp;gclid=AAAAAAdRyo3M_Ub0zq7MAA9H9NM4G6YYS&amp;gclid=CJ0KQjws8308hD4ARIsACbj1-9GGNUICK-QgOL-vy5FVwVwGp122q-m5P9xb9E3qH1htCQMb9wEaArt3EALw_wc8</a>
37	Lavadora de Alta Pressão TENSÃO: 220V POTÊNCIA ELÉTRICA Mínima : 3200W (4.3 CV) PRESSÃO MÁXIMA: 2500 PSI MOTOR: Indução VAZÃO: 700 L/H CLASSE DE ISOLAÇÃO: I FREQUÊNCIA: 60 Hz CABO ELÉTRICO: 5 M MANGUEIRA: 10 M Trama De Aço PESO BRUTO APROXIMADO: 54 Kg CERTIFICADO INMETRO: HOUS 487-001.18 DIMENSÕES APROXIMADAS DO PRODUTO (CxLx): 87 X 46 X 79 Cm GARANTIA: 01 ANO CONTEÚDO DA EMBALAGEM: Lavadora De Alta Pressão + Acessórios + Manual De Instruções. ACESSÓRIOS: 1 Pistola de alta pressão com trava de segurança. 1 Lança com conexão rápida para bicos. 1 Mangueira de alta pressão de trama de aço com 10 metros. 1 Sistema anti-torção e conexão rápida da mangueira. 4 Bicos de Inox (0°, 15°, 40° e shampoo). 1 Mangueira transparente e filtro para sucção de detergente. 1 Agulha de limpeza de bico. MARCA/MODELO DE REFERÊNCIA: Profissional WAP L Profi 2500 3200W	UNIDADE	R\$ 6.999,90	<a href="https://loja.wap.ind.br/lavadora-de-alta-pressao-3200w-2500psi-wap-l-profi-2500/p?srsltid=AfmBOqE9CwVvevY8Rynke-yMxP_Bq-ly0mBcyX2WjEgQ_sshCV">https://loja.wap.ind.br/lavadora-de-alta-pressao-3200w-2500psi-wap-l-profi-2500/p?srsltid=AfmBOqE9CwVvevY8Rynke-yMxP_Bq-ly0mBcyX2WjEgQ_sshCV</a>
38	Lavadora de alta pressão elétrica, com potência mínima de 1.700W, pressão mínima de 1.800 psi, vazão mínima de 300 l/h, tensão 127V ou 220V (conforme padrão da unidade), mangueira de alta pressão com no mínimo 5 metros, pistola com gatilho, lança regulável e reservatório para detergente. Equipamento destinado à limpeza das áreas externas, calçadas, paredes, pátio e demais espaços da unidade, contribuindo para a conservação e higienização do prédio público. Garantia mínima de 12 meses.	UNIDADE	R\$ 801,05	<a href="https://www.amazon.com.br/WAP-COMBATE-TURBO-2600-Profissional/dp/B07YF6CJXL/ref=nasc_df_B07YF6CJXL?mcid=5575c0db59c5318999a2fa328cfeb7a&amp;tag=googleshopp00-208&amp;linkCode=df0&amp;hvadid=709885039582&amp;hvpos=&amp;hvmnetw=&amp;hvrnd=4360166120723872538&amp;hvpones=&amp;hvtwos=&amp;hvqmt=&amp;hvdvc=&amp;hvdvcmlid=&amp;hvlocint=&amp;hvhocphy=1031994&amp;hvtagid=pla-859383437038&amp;hvociid=4360166120723872538-B07YF6CJXL-&amp;hvexpln=0&amp;language=pt_BR&amp;th=1">https://www.amazon.com.br/WAP-COMBATE-TURBO-2600-Profissional/dp/B07YF6CJXL/ref=nasc_df_B07YF6CJXL?mcid=5575c0db59c5318999a2fa328cfeb7a&amp;tag=googleshopp00-208&amp;linkCode=df0&amp;hvadid=709885039582&amp;hvpos=&amp;hvmnetw=&amp;hvrnd=4360166120723872538&amp;hvpones=&amp;hvtwos=&amp;hvqmt=&amp;hvdvc=&amp;hvdvcmlid=&amp;hvlocint=&amp;hvhocphy=1031994&amp;hvtagid=pla-859383437038&amp;hvociid=4360166120723872538-B07YF6CJXL-&amp;hvexpln=0&amp;language=pt_BR&amp;th=1</a>
39	LAVADORA DE ROUPAS AUTOMÁTICA (FAZ TUDO) 15KG 110V, ACESSO AO CESTO PELA PARTE SUPERIOR, LAVA, ENXAGUA E CENTRÍFUGA, DISPENSER PARA SABÃO, AMACIANTE E ALVEJANTE, FILTRO PARA FIAPOS, REGULAGEM PARA NÍVEL DE ÁGUA COM 4 NÍVEIS, NO MÍNIMO 9 PROGRAMAS DE LAVAGENS, FUNÇÃO TURBO, EFICIÊNCIA ENERGÉTICA "A". GARANTIA MÍNIMA DE 12 MESES.	UNIDADE	R\$ 1.999,00	<a href="https://www.amazon.com.br/Lavadora-Eletroulux-LED15-Essential-Filter/dp/B09B8W3KQP/ref=nasc_df_B09B8W3KQP?mcid=3aebd6dba80b3b3ba44dc68e2eef9fb6&amp;tag=googleshopp00-208&amp;linkCode=df0&amp;hvadid=709884460999&amp;hvpos=&amp;hvmnetw=&amp;hvrnd=7825667678543431820&amp;hvpones=&amp;hvtwos=&amp;hvqmt=&amp;hvdvc=&amp;hvdvcmlid=&amp;hvlocint=&amp;hvhocphy=1031994&amp;hvtagid=pla-1695942291725&amp;hvociid=7825667678543431820-B09B8W3KQP-&amp;hvexpln=0&amp;language=pt_BR&amp;th=1">https://www.amazon.com.br/Lavadora-Eletroulux-LED15-Essential-Filter/dp/B09B8W3KQP/ref=nasc_df_B09B8W3KQP?mcid=3aebd6dba80b3b3ba44dc68e2eef9fb6&amp;tag=googleshopp00-208&amp;linkCode=df0&amp;hvadid=709884460999&amp;hvpos=&amp;hvmnetw=&amp;hvrnd=7825667678543431820&amp;hvpones=&amp;hvtwos=&amp;hvqmt=&amp;hvdvc=&amp;hvdvcmlid=&amp;hvlocint=&amp;hvhocphy=1031994&amp;hvtagid=pla-1695942291725&amp;hvociid=7825667678543431820-B09B8W3KQP-&amp;hvexpln=0&amp;language=pt_BR&amp;th=1</a>
40	Lavadora de roupas automática tipo lava e seca, tensão 127V, de grande capacidade, de 14 kg para lavagem e de 8 kg para secagem, painel digital, múltiplos programas de lavagem e secagem, função vapor (ou equivalente), centrifugação mínima de 1.000 rpm, classificação energética A ou superior, trava de segurança, sistema de economia de água e energia. Garantia mínima de 12 meses.	UNIDADE	R\$ 4.402,00	<a href="https://www.amazon.com.br/LG-VC4-Intelig%C3%Aancia-Artificial-Volts/dp/B0D2Y5X13C/ref=nasc_df_B0D2Y5X13C?mcid=5f7e58ed88b307b9a0845721c0f243&amp;tag=googleshopp00-208&amp;linkCode=df0&amp;hvadid=721185796203&amp;hvpos=&amp;hvmnetw=&amp;hvrnd=15860380667506480134&amp;hvpones=&amp;hvtwos=&amp;hvqmt=&amp;hvdvc=&amp;hvdvcmlid=&amp;hvlocint=&amp;hvhocphy=1031994&amp;hvtagid=pla-2374768376294&amp;psc=1&amp;gad_source=1">https://www.amazon.com.br/LG-VC4-Intelig%C3%Aancia-Artificial-Volts/dp/B0D2Y5X13C/ref=nasc_df_B0D2Y5X13C?mcid=5f7e58ed88b307b9a0845721c0f243&amp;tag=googleshopp00-208&amp;linkCode=df0&amp;hvadid=721185796203&amp;hvpos=&amp;hvmnetw=&amp;hvrnd=15860380667506480134&amp;hvpones=&amp;hvtwos=&amp;hvqmt=&amp;hvdvc=&amp;hvdvcmlid=&amp;hvlocint=&amp;hvhocphy=1031994&amp;hvtagid=pla-2374768376294&amp;psc=1&amp;gad_source=1</a>
41	Lavadora de roupas totalmente automática, com capacidade mínima de 12 kg para carga seca, tipo de carregamento superior (top load). O equipamento deve possuir cesto em aço inoxidável com base plástica e gabinete em aço com pintura eletrostática. Deve apresentar, obrigatoriamente, no mínimo 16 programas de lavagem pré-definidos (incluindo ciclos para roupas pesadas/edredom e modo de economia/reuso de água). O sistema de dosagem de insumos deve permitir a otimização de sabão e amaciante de acordo com o nível de carga. Deve oferecer pelo menos 04 (quatro) níveis de água selecionáveis e função de centrifugação com velocidade mínima de 750 rpm. Eficiência Energética: Classificação "A" (Selo Procel/Inmetro). Potência: Entre 415W e 450W. Tensão: 127V Recursos Adicionais: Painel de controle digital/eletromecânico resistente à umidade, filtro para fiapos, função de enxágue duplo e pés niveladores. Garantia mínima de 12 (doze) meses contra defeitos de fabricação. O produto deve estar em total conformidade com as normas técnicas nacionais de segurança e desempenho (ABNT/Inmetro).	UNIDADE	R\$ 1.639,00	<a href="https://www.colombo.com.br/produto/Eletrodomesticos/Lavadora-de-Roupas-Consul-12kg-Automatica-Branca-CWH12887adtypepla&amp;portal=94E1821971F41D59A7A158C8ABED886&amp;utm_source=google&amp;utm_medium=cp&amp;utm_campaign=shopping_padrao_1_p_eletrodomesticos&amp;gad_source=1&amp;gad_campaignid=23335099600&amp;gclid=AAAAAAD5EmyPChS274Z4jyviuYsUe8pA&amp;gclid=CJ0KQjws8308hD4ARIsACbj1950aXhC5LilvG8pE9BVgU3uAR7xius+3321868nuQ5uHhWwAakFJEALw_wc8&amp;cor=branco&amp;espec=220v-seller-1">https://www.colombo.com.br/produto/Eletrodomesticos/Lavadora-de-Roupas-Consul-12kg-Automatica-Branca-CWH12887adtypepla&amp;portal=94E1821971F41D59A7A158C8ABED886&amp;utm_source=google&amp;utm_medium=cp&amp;utm_campaign=shopping_padrao_1_p_eletrodomesticos&amp;gad_source=1&amp;gad_campaignid=23335099600&amp;gclid=AAAAAAD5EmyPChS274Z4jyviuYsUe8pA&amp;gclid=CJ0KQjws8308hD4ARIsACbj1950aXhC5LilvG8pE9BVgU3uAR7xius+3321868nuQ5uHhWwAakFJEALw_wc8&amp;cor=branco&amp;espec=220v-seller-1</a>
42	Longarina de 03 lugares (estrutura cromada prata). Longarina com 03 assentos individuais, estrutura em aço reforçado com acabamento cromado ou pintura	UNIDADE	R\$ 549,99	<a href="https://www.velve.com.br/cadeiras-longarina/caadeira-longarina-3-lugares-assentos-espera-aeroporto-cinza?parceiro=1818&amp;gad_source=1&amp;gad_campaignid=21137917672&amp;gclid=AAAAA9eKaBILHgeOmUfrgek-m">https://www.velve.com.br/cadeiras-longarina/caadeira-longarina-3-lugares-assentos-espera-aeroporto-cinza?parceiro=1818&amp;gad_source=1&amp;gad_campaignid=21137917672&amp;gclid=AAAAA9eKaBILHgeOmUfrgek-m</a>



# MUNICÍPIO DE ENTRE RIOS DO OESTE

Estado do Paraná

Rua Tocantins, Nº 600 - Fone: (45) 3257-1268 - CEP: 85988-000 - Entre Rios do Oeste - PR

Item	Descrição	Und. Fornecimento	Valor preliminar	Fonte da pesquisa
	eletrostática na cor prata, assentos e encostos em chapa metálica perfurada ou material metálico de alta resistência, com braços laterais integrados, base fixa com pés niveladores ou sapatas antiderrapantes, capacidade mínima de 120 kg por assento, resistente para uso contínuo em ambiente institucional e de grande circulação.			<a href="#">EdhVc&amp;gclid=Cj0KCQjws830BhD4ARsACbJ19wpvFCG68tvTn9hW59pN_MWSR0LH4fhwVkm1cq_n7_ufnmVUWQaAvgIEALw_wcB</a>
43	Mesa para atendimento em MDF madeirado de 0,015m, contendo ao lado esquerdo da mesa 3 gavetas com corredeira telescópica de 0,50m e ao lado um suporte para o CPU do computador na medida padrão. O tempo da mesa será engrossado de 0,03m na cor amadeirado. Total de 3 puxador alça 0,12m metal, pés do balcão em madeira do tipo canafistola ou peroba pintado com verniz, espessura de 0,08x0,05m e 0,20m altura, total de pés 4. Nas laterais do balcão será de engrosso na espessura de 0,3m, dando mais resistência e melhor acabamento. Medidas do balcão: 1,50x 0,80m altura 0,70m largura. E um espaço para colocar cadeira de atendimento. Quantidade: 01 unidade.	UNIDADE	R\$ 553,44	<a href="https://www.mercadolivre.com.br/escrivania-150cm-com-gaveteiro-3-gavetas-com-rodizio/p/MLB333405497pdp_filters=item_id%3AML83598167373&amp;from=shop&amp;matl_tool=57455671&amp;matl_word=&amp;matl_source=google&amp;matl_cam_paign_id=23440873626&amp;matl_ad_group_id=194474619794&amp;matl_match_type=&amp;matl_network=&amp;matl_device=&amp;matl_creative=792396421573&amp;matl_keyword=&amp;matl_ad_position=&amp;matl_ad_type=&amp;matl_merchant_id=73509630&amp;matl_product_id=MLB33340549-product&amp;matl_product_partition_id=2388009794786&amp;matl_target_id=pla-2388009794786&amp;matl_src=google_ads&amp;matl_cmp=23440873626&amp;matl_net=g&amp;c_q_plt=gp&amp;cq_med=pla&amp;gad_source=1&amp;gad_campaignid=23440873626&amp;gbraid=0AAAAAD93qcDUEgRTRYMiplyY0LMc0m12W&amp;gclid=Cj0KCQjws830BhD4ARsACbJ1-gUSiDR79FfnxG9q8FGpRt4dcxSohwSk246doAopPnKjdbd3j0kaApQTEALw_wcB">https://www.mercadolivre.com.br/escrivania-150cm-com-gaveteiro-3-gavetas-com-rodizio/p/MLB333405497pdp_filters=item_id%3AML83598167373&amp;from=shop&amp;matl_tool=57455671&amp;matl_word=&amp;matl_source=google&amp;matl_cam_paign_id=23440873626&amp;matl_ad_group_id=194474619794&amp;matl_match_type=&amp;matl_network=&amp;matl_device=&amp;matl_creative=792396421573&amp;matl_keyword=&amp;matl_ad_position=&amp;matl_ad_type=&amp;matl_merchant_id=73509630&amp;matl_product_id=MLB33340549-product&amp;matl_product_partition_id=2388009794786&amp;matl_target_id=pla-2388009794786&amp;matl_src=google_ads&amp;matl_cmp=23440873626&amp;matl_net=g&amp;c_q_plt=gp&amp;cq_med=pla&amp;gad_source=1&amp;gad_campaignid=23440873626&amp;gbraid=0AAAAAD93qcDUEgRTRYMiplyY0LMc0m12W&amp;gclid=Cj0KCQjws830BhD4ARsACbJ1-gUSiDR79FfnxG9q8FGpRt4dcxSohwSk246doAopPnKjdbd3j0kaApQTEALw_wcB</a>
44	Mesa quadrada em madeira com cantos arredondados (13prox.. 80x80 cm). Mesa quadrada para uso institucional, confeccionada em madeira maciça ou madeira de alta resistência (madeira de demolição), com tampo medindo aproximadamente 80 cm x 80 cm, altura aproximada de 75 a 80 cm, cantos arredondados para maior segurança, acabamento em verniz ou selador resistente, estrutura firme com base reforçada.	UNIDADE	R\$ 492,35	<a href="https://www.mercadolivre.com.br/mesa-fixa-80x80-cm-quadrada-em-madeira-macica-cozinha-bar/up/MLBU1961651557">https://www.mercadolivre.com.br/mesa-fixa-80x80-cm-quadrada-em-madeira-macica-cozinha-bar/up/MLBU1961651557</a>
45	Mesa quadrada para cozinha. Dimensões mínimas 90cm x 90cm. Altura aproximada 75cm. Estrutura em aço com pintura eletrostática e tratamento antiferrugem. Tampo em MDF ou MDP com espessura mínima de 15mm, revestido em laminado melamínico. Bordas com acabamento em PVC. Capacidade mínima para 04 lugares. Pés com sapatas antiderrapantes. Resistente à umidade e de fácil higienização. Garantia mínima de 12 meses.	UNIDADE	R\$ 546,31	<a href="https://produto.mercadolivre.com.br/MLB-3497204213-mesa-de-jantar-90x90cm-compacta-elisa-base-madeira-macica-_JM">https://produto.mercadolivre.com.br/MLB-3497204213-mesa-de-jantar-90x90cm-compacta-elisa-base-madeira-macica-_JM</a>
46	MESA SOB MEDIDA PARA SALA DE REUNIÕES (LIVRE POR BAIXO) COM MEDIDAS APROXIMADAS DE 1,80X0,90X0,75M (C X L X A), FABRICADA EM MDF 15MM, TAMPO COM POSSIBILIDADE DE EXTENSÃO, ACABAMENTO EM PERFIL ERGOSOFIT, PÉS DE AÇO PINTADOS COM EPÓXI ELETROESTÁTICOS, SAPATAS NIVELADORAS. COR MADEIRA/MARROM	UNIDADE	R\$ 1.445,00	<a href="https://www.wfsmoveis.com.br/Mesa-Sala-Reunia-o-Retangular-Escritorio-180-x-90-x-74-m-25-mm?utm_source=Site&amp;utm_medium=GoogleMerchant&amp;utm_campaign=GoogleMerchant&amp;sku=53820014-carvalho-muniqua-preto&amp;srsltid=AfmBOoomG0Lpm0KvCkyRkP_86kaMU-y8kthc-BNooYiUdxHvHvXn3JHx_0">https://www.wfsmoveis.com.br/Mesa-Sala-Reunia-o-Retangular-Escritorio-180-x-90-x-74-m-25-mm?utm_source=Site&amp;utm_medium=GoogleMerchant&amp;utm_campaign=GoogleMerchant&amp;sku=53820014-carvalho-muniqua-preto&amp;srsltid=AfmBOoomG0Lpm0KvCkyRkP_86kaMU-y8kthc-BNooYiUdxHvHvXn3JHx_0</a>
47	Minicâmara Fria Modular para Resfriados Capacidade Líquida Mínima: 5440 lts Temperatura: +5 ° C até -12° C Unidades Condensadoras: Plug In + Inverter Medidas externas Aproximadas: 345cm de largura x 243 de altura x 118cm de profundidade Medidas Internas Aproximadas: 320cm de largura x 200cm de altura x 100cm de profundidade Quantidade de Portas: 3 portas Tensão: 220V Potência mínima: 1760W Gás: R-290 Refrigeração- Ar forçado em alumínio Sistema Frost Free Estrutura: Painéis PIR pré-pintados Isolamento: Painéis PIR 50mm Alarme: Sensor de porta aberta com aviso sonoro Chão interno com estrado plástico Cor: preto Itens inclusos: Prateleiras, ganchos e porta cadeado Marca/ Modelo para referência: Zero Grau Minicâmara Modular M6400 – Resfriados	UNIDADE	R\$ 32.525,00	ZERO GRAU INDÚSTRIA E COMÉRCIO CNPJ: 00.834.971/0001-37
48	Plastificadora laminadora e refiladora, compatível com formatos A4, A5 e A6, operando em modo quente e frio, com largura máxima de passagem de material de 235 mm; equipada com dois rolos de laminação, potência de 365 W, velocidade de laminação aproximada de 250 mm/min e tempo de aquecimento entre 3 e 5 minutos; espessura máxima de folhas/plásticos suportada de até 0,5 mm (500 µm); voltagem selecionável em 110 V; dimensões externas 13prox. 38 cm (L) x 10 cm (A) x 13,5 cm (P), estrutura metálica, peso aproximado 1,3 kg a 2 kg conforme versão; inclui cortador de cantos na base da unidade e manual de operação.	UNIDADE	R\$ 283,50	<a href="https://www.agrotama.com.br/produtos/plastificadora-laminadora-poliseladora-a3-a4-a5-a6-400w/tander-102064545_114_12161/?pad_source=1&amp;gad_campaignid=205476668&amp;gbraid=0AAAAAD95iczmayefBg_F6YodEwJNuSxz0&amp;gclid=Cj0KCQjws830BhD4ARsACbJ18kad2k0pSlakmYlpGrcrCvYhh0a12ofkr-XYqy_v6Xiel7njDYN8aAmMbEALw_wcB">https://www.agrotama.com.br/produtos/plastificadora-laminadora-poliseladora-a3-a4-a5-a6-400w/tander-102064545_114_12161/?pad_source=1&amp;gad_campaignid=205476668&amp;gbraid=0AAAAAD95iczmayefBg_F6YodEwJNuSxz0&amp;gclid=Cj0KCQjws830BhD4ARsACbJ18kad2k0pSlakmYlpGrcrCvYhh0a12ofkr-XYqy_v6Xiel7njDYN8aAmMbEALw_wcB</a>
49	Poltrona com capacidade de até 120kg, revestimento em tecido corano na cor preta, pés palito em madeira maciça de alta qualidade com leve ângulo, medidas aproximadas 57 X 60 X 85 cm (P X L X A), medidas do acento interno 46 x 41 cm (L X P), altura do encosto 40 cm, acento em relação ao chão 45cm, altura do braço em relação ao chão 66cm, pés palito de 35cm	UNIDADE	R\$ 239,90	<a href="https://www.magazineluiza.com.br/poltrona-arzenca-pes-palito-mel-corano-preto-kdiscanto-movels/p/gghk3hekfh/mo/mpol/">https://www.magazineluiza.com.br/poltrona-arzenca-pes-palito-mel-corano-preto-kdiscanto-movels/p/gghk3hekfh/mo/mpol/</a>
50	POLTRONA EXECUTIVA ALTURA TOTAL DA CADEIRA: 865 - 1060 MM PROFUNDIDADE TOTAL DA CADEIRA: 700-770 MM LARGURA TOTAL DA CADEIRA: 700 MM EXTENSÃO VERTICAL DO ENCOSTO: 440 MM LARGURA DO ENCOSTO: 430 MM PROFUNDIDADE DA SUPERFÍCIE DO ASSENTO: 465 MM LARGURA DO ASSENTO: 475 MM ALTURA DA SUPERFÍCIE DO ASSENTO: 445 - 560 MM COR: PRETA MATERIAL ASSENTO: EM COMPENSADO MULTILAMINADO RESINADO MATERIAL REVESTIMENTO ASSENTO: BASE ESTOFADA COM MATERIAL DE DENSIDADE ENTRE 40 (QUARENTA) A 50 (CINQUENTA) KG/M3 TINTA UTILIZADA: PARA A PINTURA É EM PÓ, DO TIPO HÍBRIDA (POLIÉSTER - EPÓXI), MATERIAL ENCOSTO: ENCOSTO COM ESTRUTURA DE SUSTENTAÇÃO EXTERNA INJETADA EM POLIAMIDA 6.0 COM 30% DE FIBRA DE VIDRO NA COR PRETA. ESTRUTURA DE SUSTENTAÇÃO INTERNA	UNIDADE	R\$ 709,00	<a href="https://www.vallemoveis.com.br/produto/cadeira-ergonomica-back-system-nr17-executiva-rhodes-encosto-tela-preta">https://www.vallemoveis.com.br/produto/cadeira-ergonomica-back-system-nr17-executiva-rhodes-encosto-tela-preta</a>





# MUNICÍPIO DE ENTRE RIOS DO OESTE

Estado do Paraná

Rua Tocantins, Nº 600 - Fone: (45) 3257-1268 - CEP: 85988-000 - Entre Rios do Oeste - PR

Item	Descrição	Und. Fornecimento	Valor preliminar	Fonte da pesquisa
	INJETADA EM POLIPROPILENO COPOLÍMERO NA COR PRETA. POSSUI CURVATURA ANATÔMICA NO ENCOSTO DE FORMA A PERMITIR A ACOMODAÇÃO DAS REGIÕES DORSAL E LOMBAR, REVESTIMENTO EM TELA 100% POLIÉSTER FIXADA NA ESTRUTURA DE SUSTENTAÇÃO INTERNA POR GRAMPOS COM ACABAMENTO ZINCADO. MATERIAL APOIO DE BRAÇOS: APOIO E CORPO DO BRAÇO FIXOS, INJETADOS EM POLIAMIDA 6.0 COM REFORÇO DE 30% DE FIBRA DE VIDRO, NA COR PRETA. MATERIAL COLUMNA BASE: SISTEMA DE REGULAGEM DE ALTURA DA CADEIRA POR COLUMNA DE MOLA A GÁS. - POSSUI SISTEMA DE MONTAGEM NA BASE E NO MECANISMO POR ENCAIXE CONE MORSE. MATERIAL BASE: BASE GIRATÓRIA DESMONTÁVEL COM ARANHA INJETADA EM POLIAMIDA 6.6 COM REFORÇO DE 30% DE FIBRA DE VIDRO DE 5 HASTES NA COR PRETA, APOIADA SOBRE 5 RODÍZIOS DE DUPLO GIRO E DUPLO ROLAMENTO COM 65 MM DE DIÂMETRO EM NYLON, COM 05 PÉS CARACTERÍSTICAS ADICIONAIS MECANISMO SYNCRON DE 4 ESTÁGIOS COM REGULAGEM DE TENSÃO POR MANÍPULO FRONTAL OU MECANISMO SRY, COM INCLINAÇÃO DO ENCOSTO EM DIVERSAS POSIÇÕES, EM CONFORMIDADE COM A NR 17 DA PORTARIA Nº 3214 DE 08/06/1978. Quantidade: 01			
51	POLTRONA EXECUTIVA: ALTURA TOTAL DA CADEIRA: 990-1175 MM. LARGURA TOTAL DA CADEIRA: 660 MM. PROFUNDIDADE TOTAL DA CADEIRA: 660-780 MM. EXTENSÃO VERTICAL DO ENCOSTO: 565 MM. LARGURA DO ENCOSTO: 470 MM. LARGURA DO ASSENTO: 500 MM. PROFUNDIDADE DA SUPERFÍCIE DO ASSENTO: 465 MM. ALTURA DO ASSENTO: 470-585 MM. COR: PRETA. MATERIAL ASSENTO: EM COMPENSADO MULTILAMINADO RESINADO. MATERIAL REVESTIMENTO ASSENTO: BASE ESTOFADA COM MATERIAL DE DENSIDADE ENTRE 40 (QUARENTA) A 50 (CINQUENTA) KG/M3. TINTA UTILIZADA: PARA A PINTURA É EM PÓ, DO TIPO HÍBRIDA (POLIÉSTER - EPÓXI). MATERIAL ENCOSTO: ENCOSTO COM ESTRUTURA DE SUSTENTAÇÃO EXTERNA INJETADA EM POLIAMIDA 6.0 COM 30% DE FIBRA DE VIDRO NA COR PRETA. ESTRUTURA DE SUSTENTAÇÃO INTERNA INJETADA EM POLIPROPILENO COPOLÍMERO NA COR PRETA. POSSUI CURVATURA ANATÔMICA NO ENCOSTO DE FORMA A PERMITIR A ACOMODAÇÃO DAS REGIÕES DORSAL E LOMBAR, REVESTIMENTO EM TELA 100% POLIÉSTER FIXADA NA ESTRUTURA DE SUSTENTAÇÃO INTERNA POR GRAMPOS COM ACABAMENTO ZINCADO. MATERIAL APOIO DE BRAÇOS: APOIO E CORPO DO BRAÇO FIXOS, INJETADOS EM POLIAMIDA 6.0 COM REFORÇO DE 30% DE FIBRA DE VIDRO, NA COR PRETA. APOIA BRAÇOS E CORPO DO BRAÇO EM POLIPROPILENO COPOLÍMERO INJETADO TEXTURIZADO NA COR PRETA, COM ESTRUTURA VERTICAL EM FORMATO DE "L. MATERIAL COLUMNA BASE: SISTEMA DE REGULAGEM DE ALTURA DA CADEIRA POR COLUMNA DE MOLA A GÁS. CAPA TELESCÓPICA INJETADA EM POLIPROPILENO COPOLÍMERO TEXTURIZADO NA COR PRETA, DIVIDIDO EM 3 PARTES ENCAIXADAS, MATERIAL BASE: BASE GIRATÓRIA DESMONTÁVEL COM ARANHA DE 5 HASTES FABRICADA COM TUBOS DE AÇO SAE 1010/1020 RETANGULAR 20X30 MM E 1,50 MM DE ESPESSURA DE PAREDE, POSSUI SISTEMA DE ENCAIXE DA COLUMNA ATRAVÉS DE CONE MORSE COM 05 PÉS. CARACTERÍSTICAS ADICIONAIS MECANISMO SYNCRON DE 4 ESTÁGIOS COM REGULAGEM DE TENSÃO POR MANÍPULO FRONTAL OU MECANISMO SRY, COM INCLINAÇÃO DO ENCOSTO EM DIVERSAS POSIÇÕES. EM CONFORMIDADE COM A NR 17 DA PORTARIA Nº 3214 DE 08/06/1978. Quantidade: 01	UNIDADE	R\$ 987,00	<a href="https://www.cadeiraescritorio.com.br/cadeira-executiva-em-tela-nr-17-identity-syncon-premium/">https://www.cadeiraescritorio.com.br/cadeira-executiva-em-tela-nr-17-identity-syncon-premium/</a>
52	Prateleira industrial em aço inoxidável 304 - tamanho de 2,30 x 0,60 metros, ideal para cozinhas profissionais e espaços que exigem alta resistência e higiene. Estruturada com tubo 40x40mm e 30x20mm, garantindo robustez e estabilidade. Fabricada em chapa de 0,8mm de espessura, proporciona durabilidade e fácil limpeza, atendendo às normas sanitárias. Design funcional para otimização do espaço, permitindo armazenamento seguro de utensílios, mantimentos e equipamentos. Especificações técnicas: Material: Aço inoxidável AISI 304 Estrutura: Tubo 40x40mm e tubo 30x20mm Chapa: 0,8mm de espessura Acabamento: Polido ou escovado (conforme necessidade)	UNIDADE	10.320,00	ASCINOX MAQUINAS E EQUIPAMENTO CNPJ: 22.358.904/0001-26
53	Rádio portátil FM/ AM bluetooth UBS bivolt e pilha- caixa de som 110v/ 220v vintage antigo retro recarregável. Tipo de produto: eletrônico. Dimensões mínimas do produto: 17C x 8L x 10ª centímetros. Interface do hardware: bluetooth, cartão de memória, pen drive, USB. Tecnologia do sintonizador: FM/AM. Características especiais: antena integrada, leve, portátil. Voltagem: 110V/220V. Tipo de fonte de energia: elétrico sem fio. Frequência: 1600KHz. Cor: preto. Pilhas e bateria: 4AA e bateria.	UNIDADE	R\$ 165,15	<a href="https://www.mercadolivre.com.br/radio-retr-llvstar-am-fm-recarregavel-5w-analogico-portatil/p/MLB22954416#polycard_client=search-desktop&amp;search_layout=grid&amp;position=1&amp;type=product&amp;tracking_id=19c7d0dc-379c-4475-9909-85141e09cc30&amp;wid=MLB3359157311&amp;sid=search">https://www.mercadolivre.com.br/radio-retr-llvstar-am-fm-recarregavel-5w-analogico-portatil/p/MLB22954416#polycard_client=search-desktop&amp;search_layout=grid&amp;position=1&amp;type=product&amp;tracking_id=19c7d0dc-379c-4475-9909-85141e09cc30&amp;wid=MLB3359157311&amp;sid=search</a>
54	Refrigerador: Capacidade Mínima 1.105 Litros Temperatura: De 5°C até -5°C Isolamento Térmico: PU Injetado / 60mm Tensão/Frequência: 220V/60Hz Potência: 600w Gás: R-290 Refrigeração: Ar forçado Controlador: Digital Medidas	UNIDADE	R\$ 9.461,00	ZERO GRAU INDUSTRIA E COMÉRCIO CNPJ: 00.834.971/0001-37



# MUNICÍPIO DE ENTRE RIOS DO OESTE

Estado do Paraná

Rua Tocantins, Nº 600 - Fone: (45) 3257-1268 - CEP: 85988-000 - Entre Rios do Oeste - PR

Item	Descrição	Und. Fornecimento	Valor preliminar	Fonte da pesquisa
	externas Aproximadas: 100cm de largura x 231de altura x 85cm de profundidade Medidas Internas Aproximadas: 88cm de largura x 185cm de altura x 68cm de profundidade Estrutura: Gabinete em aço minimizado Pintura: Chapa pré-pintada Cor: Preto Acabamento: Interno em chapa galvanizada Porta: 1 porta Capacidade Interna: Mínimo 70kg distribuídos Chão interno com estrado plástico Incluso: Prateleiras, Porta cadeado e dreno Marca/ Modelo para referência: Zero Grau Refrigerador 1.105 Litros Cód. 10010887			
55	Relógio digital de parede para recepção. Display LED. Dimensões mínimas 45cm x 21cm x 2,5cm Números mínimo 7cm. Alimentação 110V. Garantia mínima de 12 meses	UNIDADE	R\$ 207,00	<a href="https://www.magazineluiza.com.br/relogio-de-parede-led-vermelho-digital-le-2112-4elong-temperatura-calendario-alarme-altobrilho/p/d823ch95g/de/rjdp/7seller_id=ijmetronicos">https://www.magazineluiza.com.br/relogio-de-parede-led-vermelho-digital-le-2112-4elong-temperatura-calendario-alarme-altobrilho/p/d823ch95g/de/rjdp/7seller_id=ijmetronicos</a>
56	Smartphone: Sistema operacional Android 16.0 ou superior. Armazenamento interno mínimo de 128 GB. Memória RAM mínima de 6 GB. Processador octa-core ou superior. Tela mínima de 6,6 polegadas FULL HD+. Conectividade 4G ou superior. Câmera traseira mínima de 50 MP. Câmera frontal mínima de 13 MP. Bateria mínima de 5.000 MAH. Dual chip. Carregador bivolt. Garantia mínima de 12 meses	UNIDADE	R\$ 1.512,00	<a href="https://www.magazineluiza.com.br/celular-realme-c75x-6gb-de-ram-128-gb-nfc-rosa/p/eh00fe9h0/le/75/7seller_id=musicpower">https://www.magazineluiza.com.br/celular-realme-c75x-6gb-de-ram-128-gb-nfc-rosa/p/eh00fe9h0/le/75/7seller_id=musicpower</a>
57	Tela de projeção retrátil em formato 4:3 com área de projeção de 244 cm x 183 cm (120 polegadas), superfície de projeção Matte White (branco opaco) com verso preto (blackout), bordas pretas para enquadramento da imagem; estrutura de estojo metálico em aço carbono com pintura eletrostática, acionamento manual com mola interna e sistema de parada multiponto, sem motor elétrico; fixação compatível com teto ou parede; superfície de projeção adequada para projeção de imagens e vídeos por projetor de vídeo ou 15prox.15w; limpeza superficial com pano úmido e sabão neutro.	UNIDADE	R\$ 798,26	<a href="https://www.techlums.com.br/tela-de-projecao-retratil-manual-tbms120v-244-x-183-cm">https://www.techlums.com.br/tela-de-projecao-retratil-manual-tbms120v-244-x-183-cm</a>
58	Televisão 55 polegadas (SMART TV): resolução ultra 4K, taxa de atualização 60Hz, mínimo 3 HDMI, 2 USB, Wi-Fi integrado, áudio 2 X 10 Watts RMS, controle remoto, kit completo para suporte de parede, cabo HDMI 5 metros, garantia de 12 meses		R\$ 2.621,69	<a href="https://www.offcamp.com.br/monitor-e-smart-tv/smart-tv-led-lcd-55-samsung-uhd-4k-un55u8100fzdt7utm_source=google&amp;utm_medium=cpc&amp;keyword=&amp;gad_source=1&amp;gad_campaignid=22668295107&amp;gbraid=OAAAAADLN0a8v-mQaHmX9a442ateB0lr&amp;gclid=CJ0KCQws830BhD4ARIsACbj1_q4zfr0BNW83s-b753wOjEoWsi7-Oi9Mx0MASLHrLVWjY9TgaAfOeALw_wcB">https://www.offcamp.com.br/monitor-e-smart-tv/smart-tv-led-lcd-55-samsung-uhd-4k-un55u8100fzdt7utm_source=google&amp;utm_medium=cpc&amp;keyword=&amp;gad_source=1&amp;gad_campaignid=22668295107&amp;gbraid=OAAAAADLN0a8v-mQaHmX9a442ateB0lr&amp;gclid=CJ0KCQws830BhD4ARIsACbj1_q4zfr0BNW83s-b753wOjEoWsi7-Oi9Mx0MASLHrLVWjY9TgaAfOeALw_wcB</a>
59	Televisão 65 polegadas (SMART TV): Televisor tipo SMART TV, tela LED ou superior, tamanho mínimo de 65 polegadas, resolução mínima 4K UHD, com conectividade Wi-Fi e Bluetooth, entradas HDMI e USB, sistema operacional próprio para aplicativos, bivolt automático, com controle remoto com pilha incluso. Manual de instrução em português. Garantia mínima de 12 meses. Item incluso: Suporte de parede para TV 65 polegadas – Suporte de parede fixo ou articulado compatível com televisores de 55 a 75 polegadas, confeccionado em aço reforçado, com capacidade mínima de carga de 50 kg, com kit completo para instalação (parafusos, buchas e manual).	UNIDADE	R\$ 3.899,00	<a href="https://www.casasbahia.com.br/smart-tv-65-4k-samsung-65u8600f-crystal-hdr-tizen-alexa-e-xbox-gaming/p/55069353?utm_medium=Cpc&amp;utm_source=GP_PLA&amp;idku=55069353&amp;idlojista=10037&amp;tipolajista=1P&amp;gclid=CJ0KCQws830BhD4ARIsACbj1-yiGKDuGfK8CXd49BYG_NddqYsgOWiYSW2bmt3t35I3hp2bQw5C0aAKsEALw_wcB">https://www.casasbahia.com.br/smart-tv-65-4k-samsung-65u8600f-crystal-hdr-tizen-alexa-e-xbox-gaming/p/55069353?utm_medium=Cpc&amp;utm_source=GP_PLA&amp;idku=55069353&amp;idlojista=10037&amp;tipolajista=1P&amp;gclid=CJ0KCQws830BhD4ARIsACbj1-yiGKDuGfK8CXd49BYG_NddqYsgOWiYSW2bmt3t35I3hp2bQw5C0aAKsEALw_wcB</a>
60	Tore de água quente 220V, POTÊNCIA 2.500W, RESERVATÓRIO DE NO MÍNIMO 7 LITROS, O RESERVATÓRIO ATINGE A TEMPERATURA EM ATÉ 15 MINUTOS, FABRICADA EM AÇO INOX 304, PAINEL DE DISPLAY LED PARA PROGRAMAÇÃO DA TEMPERATURA.	UNIDADE	R\$ 2.221,11	<a href="https://www.equipools.com.br/outras-categorias/linha-industrial/marchesoni/horre-de-agua-quente-7-litros-2500w-220v-60hz-marchesoni?parceiro=1&amp;gad_source=1&amp;gad_campaignid=22842300173&amp;gclid=CJ0KCQws830BhD4ARIsACbj18PF_K7U0s0wC_VmV3K3Ruk3Dw-PY5I_EzAKMvYnweruag-29Lw-0aAgYUEALw_wcB">https://www.equipools.com.br/outras-categorias/linha-industrial/marchesoni/horre-de-agua-quente-7-litros-2500w-220v-60hz-marchesoni?parceiro=1&amp;gad_source=1&amp;gad_campaignid=22842300173&amp;gclid=CJ0KCQws830BhD4ARIsACbj18PF_K7U0s0wC_VmV3K3Ruk3Dw-PY5I_EzAKMvYnweruag-29Lw-0aAgYUEALw_wcB</a>
61	Umidificador de ar doméstico, vaporizador ultrassônico, reservatório removível de 4,8l alimentação 110/220V, vaporização com autonomia de até 7h	UNIDADE	R\$ 179,90	<a href="https://www.magazineluiza.com.br/umidificador-ultrassonico-de-ar-portatil-britania-bud04b-48l/p/108019000/cp/pura/7&amp;seller_id=magazineluiza&amp;utm_source=google&amp;utm_medium=cpc&amp;utm_term=84361&amp;utm_campaign=google_eco_per_v-en_pla_all_apo_1p_adv-funnel-trafeio-csp-0326&amp;utm_content=&amp;partner_id=84361&amp;gclid=CJ0KCQws830BhD4ARIsACbj1-KO2&amp;gclid=CJ0KCQws830BhD4ARIsACbj19YHwX8e3eH8daYnscvNi2i4QuBAtdzj5WmfDQw5XWsj_8uimcaAjlLEALw_wcB">https://www.magazineluiza.com.br/umidificador-ultrassonico-de-ar-portatil-britania-bud04b-48l/p/108019000/cp/pura/7&amp;seller_id=magazineluiza&amp;utm_source=google&amp;utm_medium=cpc&amp;utm_term=84361&amp;utm_campaign=google_eco_per_v-en_pla_all_apo_1p_adv-funnel-trafeio-csp-0326&amp;utm_content=&amp;partner_id=84361&amp;gclid=CJ0KCQws830BhD4ARIsACbj1-KO2&amp;gclid=CJ0KCQws830BhD4ARIsACbj19YHwX8e3eH8daYnscvNi2i4QuBAtdzj5WmfDQw5XWsj_8uimcaAjlLEALw_wcB</a>
62	Ventilador de Coluna Oscilante, Turbo 6 Pás Premium, Preto, 50 à 60cm, 127V. Base redonda de alta estabilidade. Regulagem de altura entre 110 e 125cm. Oscilação horizontal automática que pode ser desativada. Inclinação regulável. Com 3 velocidades. Grade em aço. Potência mínima: 135 watts. Fonte de alimentação: energia elétrica. Baixo nível de ruído.	UNIDADE	R\$ 265,92	<a href="https://www.eletroluz.net/ventilador-de-coluna-50cm-ventisol-turbo-6pas-127">https://www.eletroluz.net/ventilador-de-coluna-50cm-ventisol-turbo-6pas-127</a>
63	Ventilador de mesa com hélice de 30cm de diâmetro equipada com 6 pás, 3 velocidades sistema oscilante e inclinação vertical, motor de 60W 220V	UNIDADE	R\$ 163,89	<a href="https://www.eletroluz.net/ventilador-de-mesa-ventisol-turbo-6pas-127v-30cm">https://www.eletroluz.net/ventilador-de-mesa-ventisol-turbo-6pas-127v-30cm</a>
64	Ventilador de Parede Oscilante, 3 Pás Premium, Preto, 60cm, Bivolt. Potência mínima: 135 watts. Grade em aço. Fonte de alimentação: energia elétrica. Oscilação horizontal automática que pode ser desativada. Inclinação regulável. Com chave de parede com 3 velocidades. Baixo nível de ruído.	UNIDADE	R\$ 268,23	<a href="https://www.eletroluz.net/ventilador-de-parede-60cm-ventisol-127v-pt">https://www.eletroluz.net/ventilador-de-parede-60cm-ventisol-127v-pt</a>
65	Waffleira elétrica. Potência mínima 1000W. Voltagem 110V. Chapas antiaderentes. Garantia mínima de 12 meses	UNIDADE	R\$ 199,90	<a href="https://www.oster.com.br/maquina-de-waffle-oster-perform-180/p">https://www.oster.com.br/maquina-de-waffle-oster-perform-180/p</a>
66	CADEIRA GIRATÓRIA ESPALDAR ALTO - BASE GIRATÓRIA DESMONTÁVEL COM ARANHA DE 05 HASTES, MATERIAL EM NYLON INJETADO NA COR PRETA, PERMITINDO GIRO DE 360°; RODÍZIOS NYLON OU POLIURETANO COM ESFERAS DE AÇO; SISTEMA DE REGULAGEM DE ALTURA DA CADEIRA POR	UNIDADE	R\$ 1.870,00	TOLEQUIP VENDAS LTDA – ME CNPJ: 59.764.011/0001-90



# MUNICÍPIO DE ENTRE RIOS DO OESTE

Estado do Paraná

Rua Tocantins, Nº 600 - Fone: (45) 3257-1268 - CEP: 85988-000 - Entre Rios do Oeste - PR

Item	Descrição	Und. Fornecimento	Valor preliminar	Fonte da pesquisa
	<p>COLUNA DE MOLA A GÁS; MECANISMO COM 3 ALAVANCAS, FABRICADO EM AÇO COM CORPO PREDOMINANTEMENTE DESENVOLVIDO EM CHAPAS DE 3 MM DE ESPESSURA. O MECANISMO RECEBE UMA PROTEÇÃO DE PREPARAÇÃO DE SUPERFÍCIE METÁLICA E REVESTIMENTO ELETROESTÁTICO EPÓXI EM PÓ, QUE GARANTE PROTEÇÃO E MAIOR VIDA ÚTIL AO PRODUTO. POSSUI DUAS ALAVANCAS, PRODUZIDAS EM POLIAMIDA, QUE FUNCIONAM POR MEIO DE GIRO, UMA LOCALIZADA NO LADO DIREITO, QUE COMANDA O ACIONAMENTO DA COLUNA A GÁS, PARA REGULAGEM DE ALTURA DA CADEIRA, E A OUTRA LOCALIZADA NO LADO ESQUERDO, QUE TRAVA E DESTRAVA O MOVIMENTO DE RECLINAÇÃO DO ENCOSTO. O MECANISMO POSSUI OS SEGUINTE RECURSOS: MOVIMENTO SINCRONIZADO DE RECLINAÇÃO DO ENCOSTO/ASSENTO COM 5 POSIÇÕES DE TRAVAMENTO E RELAÇÃO DE INCLINAÇÃO DE 2:1. - SISTEMA DE ANTI-IMPACTO PRESENTE EM TODAS AS POSIÇÕES DE TRAVAMENTO DO ENCOSTO, EVITANDO ASSIM O IMPACTO REPENTINO DO ENCOSTO NAS COSTAS DO USUÁRIO. PARA QUE O SISTEMA SEJA LIBERADO, DEVE-SE SUBMETER O ENCOSTO A UMA LEVE PRESSÃO PARA TRÁS ALIADO AO ACIONAMENTO DA ALAVANCA. - OPÇÃO DE LIVRE FLUTUAÇÃO, ONDE O ENCOSTO ENCONTRA-SE LIVRE PARA MOVIMENTAÇÃO, MANTENDO O MESMO SEMPRE EM CONTATO E SOB PRESSÃO COM AS COSTAS DO USUÁRIO. ESSA PRESSÃO PODE SER AJUSTADA ATRAVÉS DE UM KNOB NA PARTE FRONTAL DO MECANISMO. APOIO DE CABEÇA O APOIO DE CABEÇA É FABRICADO EM POLIAMIDA REFORÇADA COM FIBRA DE VIDRO, ATRAVÉS DO PROCESSO DE INJEÇÃO. NA CONFIGURAÇÃO, A SUPERFÍCIE DE CONTATO COM O USUÁRIO É FORMADA PELA MESMA TELA DO ENCOSTO, JÁ NA CONFIGURAÇÃO SOFT, A SUPERFÍCIE DE CONTATO COM O USUÁRIO É COMPOSTA POR UM REVESTIMENTO ATRELADO A UMA ALMOFADA DE ESPUMA FLEXÍVEL. ESTA ALMOFADA POSSUI DENSIDADE CONTROLADA DE 28 KG/M³, PODENDO OCORRER VARIAÇÕES NA ORDEM DE +/- 10%, E ESPESSURA MÉDIA DE 20 MM. INDEPENDENTE DA OPÇÃO AMBOS POSSUEM REGULAGEM DE ANGULAÇÃO DE ATÉ 130°, DE ALTURA ABRANGENDO UMA FAIXA APROXIMADA DE 70 MM E DE AVANÇO ABRANGENDO UMA FAIXA APROXIMADA DE 50 MM, PERMITINDO QUE SEJAM REALIZADOS DIFERENTES AJUSTES DE ACORDO COM O BIÓTIPO DO USUÁRIO. SUAS DIMENSÕES SÃO DE APROXIMADAMENTE 170 MM DE ALTURA E 300 MM DE LARGURA. ASSENTO CONJUNTO CONSTITUÍDO POR COMPENSADO MULTILAMINADO DE MADEIRA COM 15 MM DE ESPESSURA. POSSUI PORCAS GARRA INSERIDAS NOS PONTOS DE MONTAGEM DA MADEIRA. NA ESTRUTURA DO ASSENTO É FIXADA UMA ALMOFADA DE ESPUMA FLEXÍVEL À BASE DE POLIURETANO (PU), FABRICADA PELO PROCESSO DE INJEÇÃO. ESTA ALMOFADA POSSUI DENSIDADE CONTROLADA DE 55 KG/M³, PODENDO OCORRER VARIAÇÕES NA ORDEM DE +/- 10%, E ESPESSURA MÉDIA DE 40 MM. O CONJUNTO É REVESTIDO COM TECIDO PELO PROCESSO DE TAPEÇAMENTO. SUAS DIMENSÕES SÃO DE APROXIMADAMENTE 500 MM DE LARGURA E 445 MM DE PROFUNDIDADE, APRESENTANDO EM SUAS EXTREMIDADES CANTOS ARREDONDADOS. O ASSENTO AINDA POSSUI UMA BLINDAGEM PLÁSTICA FABRICADA PELO PROCESSO DE INJEÇÃO EM POLIPROPILENO. APOIA BRAÇOS, COM NO MÍNIMO 5 POSIÇÕES DE REGULAGEM; LARGURA DA CADEIRA DE NO MÍNIMO 600 MM. PROFUNDIDADE DA CADEIRA DE NO MÍNIMO 600 MM. ALTURA TOTAL DA CADEIRA DE NO MÍNIMO 1200 MM. ALTURA DO ENCOSTO DE NO MÍNIMO 630 MM. LARGURA DO ENCOSTO DE NO MÍNIMO 450 MM; PROFUNDIDADE DO ASSENTO DE NO MÍNIMO 430 MM. LARGURA DO ASSENTO DE NO MÍNIMO 500 MM. LARGURA DO BRAÇO DE NO MÍNIMO 75 MM. COMPRIMENTO DO BRAÇO DE NO MÍNIMO 200 MM. QUALIDADE: OS MATERIAIS EMPREGADOS DEVERÃO SER DE ALTA QUALIDADE, E COM ACABAMENTO IMPECÁVEL, SEM FALHAS; OS MÓVEIS DEVERÃO SER CONSTRUÍDOS DE MODO A TEREM RESISTÊNCIA E ESTABILIDADE, PROPORCIONANDO SEGURANÇA AO EQUIPAMENTO E AO USUÁRIO. PRAZO DE GARANTIA DA CADEIRA DE NO MÍNIMO, 05 (CINCO) ANOS, DEVERÁ POSSUIR LAUDO ERGONÔMICO - NR 17 E LAUDO ABNT NBR 13962:2018.</p> <p>MODELO DE REFERÊNCIA PLAXMETAL BRIZZA PRESIDENTE</p>			
67	<p>CADEIRA PRESIDENTE COM APOIO DE CABEÇA E REGULAGEM DE ALTURA COM 7 VARIAÇÕES, CURSO DE 54MM. REGULAGEM DE PROFUNDIDADE COM 4 VARIAÇÕES, CURSO DE 41MM E REGULAGEM DE ROTAÇÃO, ENCOSTO BIPARTIDO EM TELA EM POLIÉSTER E NYLON COM REGULAGENS INDEPENDENTES. PARTE SUPERIOR DO ENCOSTO COM REGULAGEM DE ALTURA POR SISTEMA DE CATRACA COM 5 POSIÇÕES DE TRAVAMENTO, CURSO DE 55MM. TENSOR DE LOMBAR COM REGULAGEM DE PROFUNDIDADE E ALTURA POR SISTEMA DE CATRACA COM</p>	UNIDADE	R\$ 2.190,00	TOLEQUIP VENDAS LTDA – ME CNPJ: 59.764.011/0001-90



# MUNICÍPIO DE ENTRE RIOS DO OESTE

Estado do Paraná

Rua Tocantins, Nº 600 - Fone: (45) 3257-1268 - CEP: 85988-000 - Entre Rios do Oeste - PR

Item	Descrição	Und. Fornecimento	Valor preliminar	Fonte da pesquisa
	<p>4 POSIÇÕES DE TRAVAMENTO, CURSO DE 40MM, MEDINDO NO MÍNIMO 70CM DE ALTURA E 50 DE LARGURA. ASSENTO EM TELA DE POLIÉSTER COM SLIDER, REGULAGEM HORIZONTAL, CURSO DE 44MM, MEDINDO NO MÍNIMO 50 CM DE LARGURA E 50 CM DE PROFUNDIDADE. BRAÇO COM REGULAGEM DE ALTURA E APOIO EM PU, ALTURA DO BRAÇO COM 7 REGULAGENS, CURSO DE 75MM. APOIO COM REGULAGEM 3D E MOVIMENTO 360°, LARGURA DO BRAÇO MÍNIMA DE 8,5CM E 25CM DE COMPRIMENTO. MECANISMO SINCRONIZADO COM INCLINAÇÃO INDEPENDENTE DO ENCOSTO COM TRAVA EM MÚLTIPLAS POSIÇÕES, 3 OPÇÕES DE TRAVA. RELAX + ALTURA DA CADEIRA, ESPESSURA DA CHAPA DE AÇO DE NO MÍNIMO 3MM. PISTÃO A GÁS CLASSE 3 MEDINDO NO MÍNIMO 19 CM. ARANHA 350MM EM NYLON NA COR PRETA. RODÍZIOS PU 60MM. MEDIDAS MÍNIMAS DA CADEIRA: ALTURA TOTAL: 125CM, LARGURA BRAÇOS: 65CM, PROFUNDIDADE TOTAL: 70CM, LARGURA ENTRE BRAÇOS: 50CM, ALTURA ASSENTO AO PISO: 40CM, CAPACIDADE DE PESO PARA 110KG. PRAZO DE GARANTIA DA CADEIRA DE NO MÍNIMO, 03 (TRÊS) ANOS, DEVERÁ POSSUIR LAUDO ERGONÔMICO - NR 17.</p> <p>MODELO DE REFERÊNCIA BLUME OFFICE NEXO BLM-162</p>			
68	<p>MÓDULO PARA TRANSPORTE INTERNO COM 08 LUGARES</p> <p>Dimensões: Comprimento Total: 1780mm (+/-30mm), Largura Total: 915mm (+/-30mm), Altura total da Alça: 1070mm (+/-20mm), Altura do apoio de pés até o chão: 285mm (+/-10mm);</p> <p>Estrutura metálica: Base para suporte de carga, fabricado para resistir de forma estrutural o objeto em sua forma de construção e função, fabricado em:</p> <ul style="list-style-type: none"><li>- Tubo em aço carbono com diâmetro de 1 ¼"x1,90mm</li><li>- Tubo em aço carbono 70x30x1,50mm (cortado a laser com encaixe para tubo redondo de 1 ¼" distribuída pela extensão da base para suporte de carga no qual recebe a base estrutural para assento).</li><li>- Chapa de aço carbono com espessura de 1,50mm (cortada a laser com encaixe para tubo de 1 ¼" e com furos para receber os rodízios).</li></ul> <p>Para-choque em material resistente que fica posicionado horizontalmente na área frontal e na traseira para amortecer eventuais choques e gerar proteção no raio de ação. dos usuários, fabricado em:</p> <ul style="list-style-type: none"><li>- Tubo em aço carbono com diâmetro de 1 ¼"x1,50mm (Dobrada e soldada na estrutura de suporte de carga, travada por "mão francesa" fabricada pelo mesmo tubo).</li><li>- Chapa em aço carbono com espessura de 1,90mm (cortada a laser e com encaixe para tubo 1 ¼" soldada à peça de para-choque traseiro com furos para receber a alça para condutor).</li></ul> <p>Apoio para os pés fabricado em:</p> <ul style="list-style-type: none"><li>- Chapa em aço carbono com espessura de 1,20mm (com detalhes em corte a laser ou puncionadas com furos de diâmetro de 08mm somente na área de apoio dos pés).</li><li>- Tubo em aço carbono com diâmetro de 7/8"x1,50mm (Requadro).</li></ul> <p>Contendo plataforma 4 plataformas em aço que servem como apoio para entrada e saída dos usuários, devem conter batedores plásticos (proteção nas laterais) que servem como proteção a pintura.</p> <p>Base estrutura para receber o assento fabricado em:</p> <ul style="list-style-type: none"><li>- Tubo em aço carbono com diâmetro de 1 ¼"x1,50mm (Formando uma peça em "U", para receber dois assentos).</li><li>- Tubo em aço carbono em formato quadrado 20x20x1,50mm (Cortada a Laser com encaixe para tubo redondo e soldado a peça em "U" (base para assento), peça de união).</li></ul> <p>Alça para condutor fabricado em:</p> <ul style="list-style-type: none"><li>- Tubo em aço carbono com diâmetro 7/8"x1,90mm (Dobrado em forma de "U" invertido)</li><li>- Chapa em aço carbono com espessura 1,90mm (Cortada a laser com encaixe / apoio para tubo 7/8", e soldada à alça)</li><li>- Chapa em aço carbono com espessura 1,50mm (Cortada em 45°, com função de "mão francesa")</li><li>- Tubo em aço carbono com diâmetro 5/8"x1,50mm (Dobrada em formato retangular, soldado entre a alça, com a função e serventia para ser inserida uma bolsa costurada em corino ou tela de poliéster ou nylon)</li><li>- Material sintético com fita adesiva na cor preta envolvida na alça para condutor.</li></ul> <p>Rodas</p> <ul style="list-style-type: none"><li>- Borracha Termoplástica maciça evitando manutenções. Dureza: 70 Shore A. (-20°C a +70°C). Produzida com revestimento em borracha termoplástica e núcleo em polipropileno copolímero recicláveis. O perfil da banda de rodagem possui desenho em forma de estrias que permite maior aderência em piso externos e internos. Proporciona rodagem macia e silenciosa, ótima proteção ao piso,</li></ul>	UNIDADE	R\$ 14.900,00	HMB MOVEIS E SERVIÇOS CNPJ: 41.410.288/0001-50



# MUNICÍPIO DE ENTRE RIOS DO OESTE

Estado do Paraná

Rua Tocantins, Nº 600 - Fone: (45) 3257-1268 - CEP: 85988-000 - Entre Rios do Oeste - PR

Item	Descrição	Und. Fornecimento	Valor preliminar	Fonte da pesquisa
	<p>excelente resistência química, boa resistência ao desgaste e impactos. Diâmetro do Rodízio 150mm.</p> <p>Assentos</p> <ul style="list-style-type: none"><li>- Cadeiras tipo concha inteiriça individuais com capacidade de no mínimo 20 kg confeccionas em polipropileno virgem com sinto de segurança de três pontas apoio para os pés, almofada de poliuretano injetado para maior conforto e apoio frontal.</li><li>- Sistema de segurança que impede que o transporte se movimente sem que o condutor esteja com as duas mãos na guia:</li></ul> <p>Características: Fabricado em aço carbono, acoplado ao rodizio modelo fixo, obtendo o acabamento do mesmo. O sistema eleva a segurança do usuário, pois garante que qualquer movimento do transporte só ocorra com a intenção do usuário, evitando acidentes;</p> <p>Acompanha: Caixa de som com suporte que se acopla a alça do condutor, a prova d'agua com sistema Bluetooth, cartão SD ou cabo P2. O modulo para transporte dever ser montado por meio de parafusos métricos; o modulo deve ter:</p> <ul style="list-style-type: none"><li>- 01 Base de suporte de carga;</li><li>- 04 Base estrutural do assento;</li><li>- 01 Alça para condutor;</li><li>- 08 Assentos (com cinto de segurança de 3 pontos e apoio de mão);</li><li>- 02 Sistema de freio com a utilização de acionamento duplo;</li><li>- 02 Rodízios frontais livres;</li><li>- 02 Rodízios fixos;</li><li>- 01 Bolsa tipo guarda volume;</li><li>- 01 Caixa de som com suporte;</li></ul> <p>DOCUMENTAÇÃO TÉCNICA: O vencedor deverá apresentar em cinco dias, a seguinte documentação técnica em nome do fabricante do produto:</p> <ul style="list-style-type: none"><li>- Certificação do Processo de Preparação e Pintura em superfícies metálicas, conforme normas abaixo, acompanhado dos seguintes relatórios de ensaios em nome do fabricante: - Resistencia a Corrosão por exposição à Névoa Salina por 1500 horas de exposição - ABNT NBR 17088: 2023 - Resistencia a Corrosão por exposição atmosfera úmida saturada por 1.200 horas de exposição - ABNT NBR 8095:2015 - Resistencia à Corrosão por exposição ao Dióxido de enxofre por 20 ciclos - ABNT NBR 8096:1983 - Ensaio para determinação da massa de fosfatização ABNT NBR 9209-1986 - Determinação da verificação da espessura da camada ABNT NBR 10443-1983 - Determinação da aderência NBR 11003:2023 - Determinação da flexibilidade por mandril cônico ABNT NBR 10545-2014 - Determinação para medição não destrutiva da espessura de película seca ASTM D7091-2022 - Determinação da verificação da aderência da camada ASTM D3359- 2022 - Determinação do brilho da superfície ASTM D523-18 - Determinação da dureza ao lápis ASTM D3363-2022 - Resistencia de Revestimentos Orgânicos para efeitos de deformação rápida (impacto) ASTM D 2794/93(Reapproved 2019) – Determinação efeitos de produtos químicos doméstico (agua fria; agua quente; álcool etílico 50%; vinagre; solução de sabão; solução detergente; óleo; ketchup; mostarda; café; chá; óleo lubrificante) ASTM D1308-2020 – Avaliação da atividade antibacteriana em tinta – JIS Z 2801/2010 (Amendment1:2012)</li></ul> <p>Obs.: Para a Certificação do Processo de Preparação e Pintura em superfícies metálicas serão aceitos relatórios de ensaio executados dentro de um período de 12 (doze) meses anteriores à data da solicitação para apresentação da documentação técnica.</p>			

## 7. Descrição da solução como um todo

O objeto da presente contratação caracteriza-se como natureza comum, por possuir padrões de desempenho e características gerais e específicas, usualmente encontradas no mercado e são facilmente comparáveis entre si, podendo, portanto, ser licitado por meio da modalidade pregão.

Será utilizado a modalidade de Pregão Eletrônico regulamentado pela Lei nº 14.133/21, a Lei Complementar nº 123/06, e o Regulamento Geral de Licitações do Município de Entre Rios do Oeste.





# MUNICÍPIO DE ENTRE RIOS DO OESTE

Estado do Paraná

Rua Tocantins, Nº 600 - Fone: (45) 3257-1268 - CEP: 85988-000 - Entre Rios do Oeste - PR

## 8. Estimativa das Quantidades a serem contratadas

A definição dos quantitativos para a presente solução pauta-se na busca pela eficiência do gasto público e no atendimento integral às demandas das unidades administrativas do Município. Para este Estudo Técnico Preliminar, a estimativa baseia-se nos seguintes critérios:

### 8.1. Metodologia de Levantamento

Os quantitativos preliminares foram projetados com base no histórico de consumo e utilização da municipalidade, observado nos processos licitatórios anteriores (Pregões nº 33/2021, 43/2022, 34/2023, 57/2023 e 68/2024), bem como nas sinalizações de necessidade enviadas pelas secretarias durante a fase de planejamento.

### 8.2. Definição Final em Sede de Termo de Referência (TR)

Ressalta-se que o presente estudo oferece uma estimativa global referencial. A consolidação definitiva e o detalhamento dos quantitativos exatos de cada item (mobiliários, eletrodomésticos e eletroeletrônicos) serão estabelecidos individualmente por cada Secretaria Municipal no momento da elaboração do Termo de Referência.

### 8.3. Justificativa da Flexibilidade

Tal procedimento justifica-se pela necessidade de cada pasta administrativa realizar um inventário final e atualizado de suas carências no momento da requisição, garantindo que:

Não ocorra a aquisição de itens em excesso (evitando desperdício de recursos);

A contratação seja dimensionada conforme a disponibilidade orçamentária de cada secretaria;

O objeto seja entregue nos locais e especificações exatas demandadas pelo fluxo operacional vigente.

Portanto, os números constantes neste ETP servem como balizadores para a viabilidade da contratação, sendo o Termo de Referência o documento definitivo para a fixação das quantidades a serem efetivamente licitadas.

## 9. Aplicabilidade da regionalidade

O Município de Entre Rios do Oeste, implementou política pública de desenvolvimento econômico e social, no âmbito local e regional, por meio do Decreto Municipal n.º 67/2026, amparado na Lei Complementar 123/2006, Lei Complementar Municipal nº 58/2018, acórdão 177 e pré-julgado 27 do TCE/PR, com robusta justificativa, conforme Anexo.

O Decreto Municipal n.º 67/2026 estabelece diretrizes para promoção do desenvolvimento econômico local e regional por meio das contratações públicas, prevendo a possibilidade de aplicação de benefícios ou critérios de preferência para empresas sediadas na região, em especial a realização de certame exclusivo para empresas de uma determinada região, conforme previsto do pré-julgado 27 do TCE/PR, especialmente quando se tratar de contratação compatível com a política pública de incentivo à economia local.

Numa primeira análise constata-se que o objeto a ser contratado encontra-se abarcado pelo benefício previsto no inciso I do Artigo 48, da Lei Complementar 123/2006 e figura no anexo II do Decreto Municipal n.º 67/2026, configurando contratação compatível com a política pública de desenvolvimento econômico e social, no âmbito municipal e regional, implementada pelo referido Decreto.

Contudo, o próprio decreto prevê que a aplicação da regionalidade não deve comprometer a competitividade do certame nem prejudicar a obtenção da proposta mais vantajosa para a Administração Pública, devendo ser analisada caso a caso, considerando as características do objeto e a realidade do mercado fornecedor.

A análise de contratações realizadas pelos municípios da Entre Rios do Oeste, Marechal Cândido Rondon, Quatro Pontes, Mercedes, Pato Bragado, São José das Palmeiras e Santa Helena, demonstrou que há um número relativamente de empresas atuantes nesse segmento, sendo que algumas delas participam de forma recorrente das licitações da região.

**Art. 10.** Para aplicação do constante nos artigos 8º e 9º deste Decreto, o setor demandante, atestará a existência de no mínimo 03 (três) empresas competitivas no âmbito local ou regional.

**§ 1º** Para o ateste previsto no caput o setor demandante competente utilizará informações constantes do cadastro econômico do município ou no mapa de empresas do ministério da economia, levando em consideração o objeto a ser



# MUNICÍPIO DE ENTRE RIOS DO OESTE

Estado do Paraná

Rua Tocantins, Nº 600 - Fone: (45) 3257-1268 - CEP: 85988-000 - Entre Rios do Oeste - PR

contratado e os CNAES compatíveis, devendo anexar à resposta, no mínimo 03 (três) cópias de CNPJ ativos, com atividades compatíveis, estabelecidos no Município ou na Região, conforme o caso.

Para atender ao Art. 10, § 1º do Decreto Municipal nº 67 de 07 de abril de 2026, foi solicitado ao Orçamento em anexo, e relatório do Departamento de Tributação, para realizar consulta quanto a empresas instalados na região de Entre Rios do Oeste/Pr, que conste com o CNAE 4652-4/00, 4649-4/08, 4753-9/00, 4665-6/00, 4649-4/01, 4754-7/01 - Fornecimento de equipamentos, com atividade de fracionamento e acondicionamento associada, relatórios seguem em anexo.

Foram consultados os cartões de CNPJ de algumas empresas a fim de comprovar o CNAE, e os mesmos estão anexados ao junto ao processo.

Também foi consultado o Painel de Mapa de Empresas do Governo Federal para verificar a presença de organizações com o CNAE informado estabelecimentos no município de Entre Rios do Oeste, conforme Decreto Municipal nº 67/2026. A consulta confirmou a existência de, no mínimo, três microempresas ou empresas de pequeno porte com atividades compatíveis com o objeto da aquisição, sediadas em Entre Rios do Oeste-Pr.

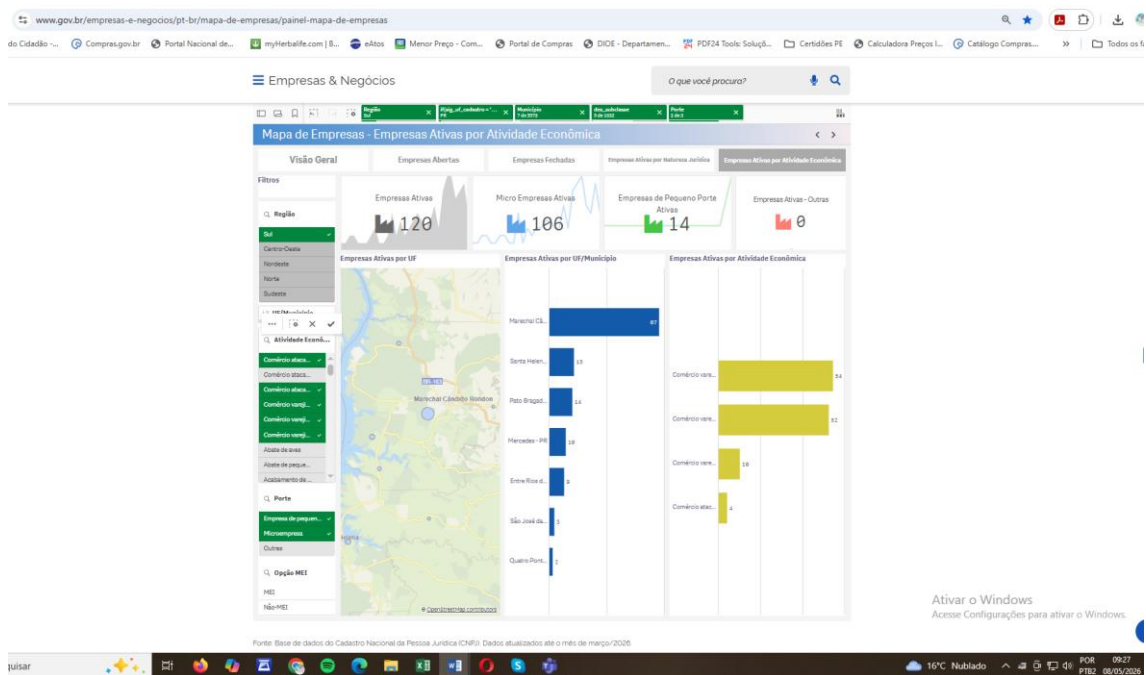

<https://www.gov.br/empresas-e-negocios/pt-br/mapa-de-empresas/painel-mapa-de-empresas>

Atividade	Quantidade de Empresas
Comércio varejista especializado de eletrodomésticos e equipamentos de áudio e vídeo	54
Comércio varejista especializado de eletrodomésticos e equipamentos de telefonia e comunicação	54
Comércio varejista de equipamentos para escritório	10
Comercio atacadista de equipamentos elétricos de uso pessoal e doméstico	4

Justificamos a aplicabilidade da regionalidade, pois foram identificadas mais 03 (três) empresas conforme Arts. 8º - § 1º, 9º - § 1º e 10º do Decreto Municipal nº 67 de 07 de abril de 2026.

**Art. 8º** Será aplicada prioridade de contratação para microempresas e empresas de pequeno porte locais, até o limite de 10% do melhor preço válido:



# MUNICÍPIO DE ENTRE RIOS DO OESTE

Estado do Paraná

Rua Tocantins, Nº 600 - Fone: (45) 3257-1268 - CEP: 85988-000 - Entre Rios do Oeste - PR

I – Nos itens de contratação de até R\$ 80.000,00 com exclusividade para microempresas e empresas de pequeno porte;

[...]

§ 1º Para cumprimento do caput, caso o melhor preço válido tenha sido apresentado por empresa não estabelecida no município de Entre Rios do Oeste e tendo proposta apresentada por microempresa ou empresa de pequeno porte sediada no município de Entre Rios do Oeste, o objeto será adjudicado em favor desta pelo valor apresentado por ela, desde que não ultrapasse o limite de 10% previsto no caput deste artigo.

**Art. 9º** A participação será restrita a microempresas e empresas de pequeno porte localizadas nos municípios que compõe a região de Entre Rios do Oeste, nas contratações previstas nos incisos I a III do artigo anterior, desde que:

[...]

§ 1º Compõe a região de Entre Rios do Oeste, além do próprio Município, os municípios de Marechal Cândido Rondon, Quatro Pontes, Mercedes, Pato Bragado, São José das Palmeiras e Santa Helena.

**Art. 10.** Para aplicação do constante nos artigos 8º e 9º deste Decreto, o setor demandante, atestará a existência de no mínimo 03 (três) empresas competitivas no âmbito local ou regional.

Diante dos resultados da pesquisa justificamos aplicabilidade do Decreto nº 67/2026, quanto a regionalidade e a aplicação de prioridade de contratação para microempresas e empresas de pequeno porte locais, até o limite de 10% do melhor preço válido.

## **10. Justificativa para o Parcelamento ou não da Solução**

Conforme art. 18 § 1º da Lei Federal 14.133/21 a contratação pretendida pode ser dividida em itens. A norma insculpida no dispositivo permite à Administração ampliar o caráter competitivo do certame por meio da divisão do objeto em itens ou lotes/grupos, possibilitando a participação de licitantes que não tem condições de atender aos requisitos da contratação em sua integralidade.

Portanto, sugere-se o parcelamento da licitação em itens.

## **11. Contratações Correlatas e/ou Interdependentes**

Não se faz necessária a realização de contratações interdependentes para que o objetivo desta contratação seja atingido.

Contratações correlatas são aquelas que guardam relação com o objeto principal, interligando-se a essa prestação do serviço, mas que não precisam, necessariamente, ser adquiridas para a completa prestação do objeto principal.

## **12. Alinhamento entre a Contratação e o Planejamento**

O objeto da aquisição está em total alinhamento com o planejamento estratégico da administração, constando no PCA publicado em 15 de maio de 2025 no Diário Oficial do Município, edição 3.000 páginas 9, 14, 17, 22, 26, 29, 34 e 37.

## **13. Resultados Pretendidos**

A aquisição deste objeto supre as necessidades da Administração Municipal onde será contrato por um período inicial de 12 meses, e sua aquisição será de acordo com a demanda.

## **14. Providências a serem adotadas**

Para pleno atendimento do objeto deste estudo não foi possível prever adequações necessárias no ambiente físico da contratante, tampouco em relação a equipamentos e aparelhos necessários para a execução.



# MUNICÍPIO DE ENTRE RIOS DO OESTE

Estado do Paraná

Rua Tocantins, Nº 600 - Fone: (45) 3257-1268 - CEP: 85988-000 - Entre Rios do Oeste - PR

## 15. Possíveis Impactos Ambientais

Para o fornecimento dos materiais, objeto deste estudo técnico preliminar, a contratada deverá observar, no que couber, os critérios de sustentabilidade ambiental, contidos na Instrução Normativa nº 01, de 19 de janeiro de 2010, da Secretaria de Logística e Tecnologia da Informação do Ministério do Planejamento, Orçamento e Gestão – SLTI/MPOG e no Decreto n.º 7.746, de 05/06/2012, da Casa Civil, da Presidência da República.

## 16. Análise de risco

A contratação proposta demanda avaliação prévia dos riscos que podem comprometer sua execução e gestão. A seguir, são apresentados os principais riscos identificados, suas causas, consequências, probabilidade de ocorrência, impacto e respectivas ações de mitigação:

Nº	Risco Identificado	Causas	Consequências	Probabilidade (P)	Impacto (I)	Ações de Mitigação	Responsável
1	Perda de habilitação ou qualificação da contratada	Descumprimento das obrigações contratuais	Atraso nos pagamentos, impossibilidade de continuidade do contrato, necessidade de nova licitação	2 – Baixa	4 – Alto	Aplicação das sanções previstas	Gestor de Contratos
2	Atraso na entrega dos produtos	Falta de estoque ou problemas logísticos da empresa	Atraso na execução dos serviços municipais	1 – Muito Baixa	4 – Alto	Monitoramento contínuo da execução e aplicação de sanções	Gestor de Contratos
3	Falência da contratada	Deficiências na gestão administrativa e financeira	Interrupção no fornecimento dos materiais	2 – Baixa	4 – Alto	Fiscalização eficiente para identificar indícios e providenciar nova contratação	Gestor de Contratos
4	Processo licitatório deserto	Erros no edital ou preços abaixo do mercado	Ausência de propostas válidas	3 – Média	4 – Alto	Revisão do processo e republicação corrigindo falhas	Secretaria Solicitante
5	Processo licitatório fracassado	Exigências excessivas ou inadequadas de habilitação	Ausência de contratação	1 – Muito Baixa	4 – Alto	Ajuste dos requisitos e realização de novo processo	Secretaria Solicitante

### Escala de Probabilidade (P) – Associação às chances do risco.

Descritor	Descrição	Nível
Muito Baixa	Evento extraordinário, sem histórico de ocorrência.	1
Baixa	Evento casual e inesperado, muito embora raro, há histórico de sua ocorrência.	2
Média	Evento esperado, de frequência reduzida, e com histórico de ocorrência parcialmente conhecido	3
Alta	Evento usual, com histórico de ocorrência amplamente conhecido.	4
Muito Alta	Evento repetitivo e constante	5

### Escala de Impacto (I) – Associação às consequências no caso do risco ocorrer.

Descritor	Descrição	Nível
Muito Baixa	Impacto insignificante nos objetivos.	1
Baixa	Impacto mínimo nos objetivos.	2
Média	Impacto mediano nos objetivos, com possibilidade de recuperação.	3
Alta	Impacto significativo nos objetivos, com possibilidade remota de recuperação.	4
Muito Alta	Impacto máximo nos objetivos, sem possibilidade de recuperação	5

## 17. Declaração de Viabilidade

17.1. Considerando o levantamento de dados, as análises de mercado e a fundamentação técnica apresentada ao longo deste Estudo Técnico Preliminar, a Equipe de Planejamento da



# MUNICÍPIO DE ENTRE RIOS DO OESTE

Estado do Paraná

Rua Tocantins, Nº 600 - Fone: (45) 3257-1268 - CEP: 85988-000 - Entre Rios do Oeste - PR

Contratação manifesta-se pela viabilidade da contratação de empresa especializada para o fornecimento de materiais permanentes (mobiliários, eletrodomésticos e eletroeletrônicos).

## 17.2. Fundamentação do Parecer

17.2.01. A viabilidade técnica e econômica sustenta-se nos seguintes pontos:

17.2.02. Conformidade Legal: O objeto está em consonância com as metas da Administração Municipal e observa os preceitos da Lei nº 14.133/2021.

17.2.03. Economicidade: A centralização das demandas de todas as secretarias municipais em um único processo licitatório promove o ganho de escala e a otimização dos atos administrativos.

17.2.04. Interesse Público: A renovação e o aparelhamento da estrutura física das secretarias são indispensáveis para a continuidade e a eficiência dos serviços prestados à comunidade de Entre Rios do Oeste/PR.

## 17.3. Conclusão

17.3.01. Diante do exposto, esta equipe declara que a solução proposta é plenamente viável, demonstrando-se necessária para suprir as lacunas de infraestrutura identificadas. Portanto, recomenda-se o prosseguimento do feito para a fase externa, com a elaboração do respectivo Termo de Referência e demais atos pertinentes ao certame.

## 17.4. Responsáveis

Entre Rios do Oeste, Paraná, no dia 08 de maio de 2026.

Nome	Assinatura
Márcio Vitor dos Santos	





# MUNICÍPIO DE ENTRE RIOS DO OESTE

Estado do Paraná

Rua Tocantins, Nº 600 - Fone: (45) 3257-1268 - CEP: 85988-000 - Entre Rios do Oeste - PR

## DESPACHO DE APROVAÇÃO E AUTORIZAÇÃO

### REFERÊNCIA: Estudo Técnico Preliminar (ETP)

OBJETO: Contratação de empresa para fornecimento de materiais permanentes (mobiliários, eletrodomésticos e eletroeletrônicos).

INTERESSADO: Município de Entre Rios do Oeste/PR – Secretarias Municipais.

#### 1. DA ANÁLISE E DECISÃO

Trata-se de análise do Estudo Técnico Preliminar elaborado pela equipe de planejamento, que visa o aparelhamento e a renovação da infraestrutura física de todas as secretarias deste Município.

Compulsando os autos, verifica-se que o ETP logrou êxito em demonstrar a necessidade pública, a viabilidade técnica e a adequação aos princípios da economicidade, especialmente ao considerar o histórico dos Pregões nº 33/2021, 43/2022, 34/2023, 57/2023 e 68/2024 como balizadores.

#### 2. DA AUTORIZAÇÃO

Desta forma, no uso de minhas atribuições legais e na condição de Ordenador de Despesas, decido por:

**APROVAR** o Estudo Técnico Preliminar em todos os seus termos;

**RECONHECER** a viabilidade da contratação conforme fundamentado pela equipe técnica;

**DETERMINAR** o prosseguimento do processo administrativo, autorizando as Secretarias Requisitantes e a equipe de planejamento a procederem com a elaboração do Termo de Referência (TR), observando as diretrizes contidas neste ETP e as normas da Lei nº 14.133/2021.

**LUCIANO ANDRÉ SCHAEFER**

Secretaria de Viação, Obras e Serviços Públicos